VYHODNOTENIE
ČINNOSTI ZA ROK 2022

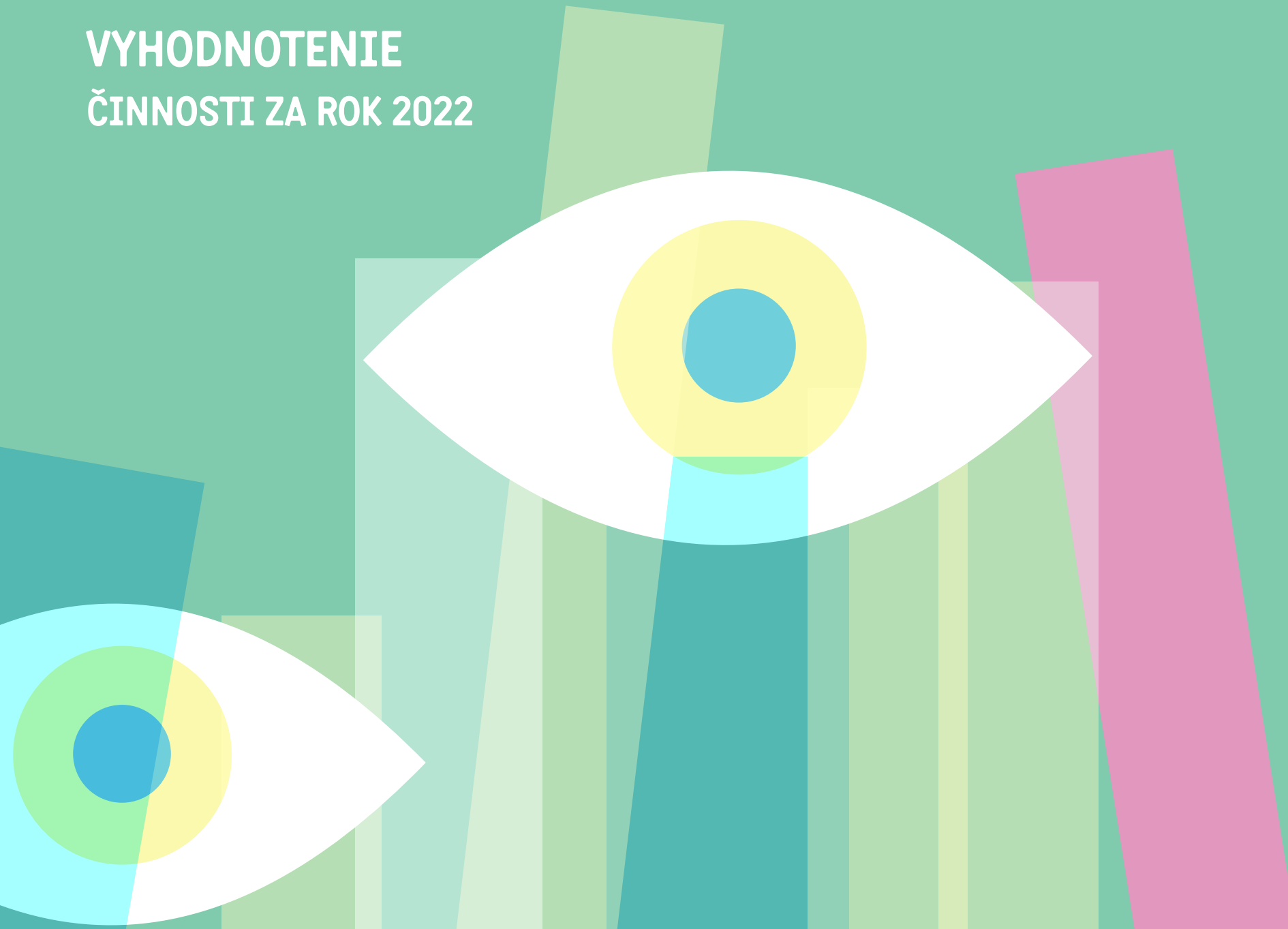

MESTSKEJ KNIŽNICE MESTA PIEŠTANY A PIEŠŤANSKÉHO INFORMAČNÉHO CENTRA



OBSAH

1. INFORMÁCIE O KNIŽNICI 4

2. ČINNOSŤ KNIŽNICE ZA ROK 2022 5

3. AUTOMATIZÁCIA A INTERNETIZÁCIA KNIŽNICE 13

4. RIADENIE ĽUDSKÝCH ZDROJOV 20

5. VZDELÁVACIE A KULTÚRNO-SPOLOČENSKÉ PODUJATIA 21

6. PIEŠŤANSKÉINFORMAČNÉ CENTRUM (PIC) 65

7. VZDELÁVACIE A KULTÚRNO-SPOLOČENSKÉ PODUJATIA 67

1 / INFORMÁCIE O KNIŽNICI

Mestská knižnica mesta Piešťany (ďalej len MsK) ako verejná knižnica plní úlohy a činnosti vyplývajúce zo Zákona o knižniciach č.126/2015 Z.z. a zo Zriaďovacej listiny vydanej s účinnosťou od 1.1.1994. Sme jedinou knižnicou na území SR, ktorá v novembri 2002 zriadila a od februára 2003 spravuje mestskú turistickú kanceláriu - Piešťanské informačné centrum (ďalej PIC). MsK sa postupným vývojom vypracovala na modernú, profesionálne vybavenú informačnú a kultúrnu inštitúciu, ktorá poskytuje komplexné knižnično-informačné služby širokému spektru návštevníkov a organizuje kultúrno-vzdelávacie podujatia regionálneho, celoslovenského i medzinárodného významu. Pravidelne pripravuje stretnutia s autormi kníh – spisovateľmi, ilustrátormi a inými známymi osobnosťami, tvorivé dielne, divadelné predstavenia, prevenčné či vzdelávacie podujatia, výstavy, prednášky, semináre a pod. V posledných dvoch desaťročiach sa špecializujeme predovšetkým na prácu s detským čitateľom a pripravujeme programy, ktorých hlavným cieľom je podporiť čítanie detí a mládeže. Zároveň knižnica slúži ako komunitné centrum poskytujúce svoje služby všetkým skupinám občanov mesta a regiónu, domácim i zahraničným návštevníkom.

ROZVOJOVÉ PLÁNY NAŠEJ KNIŽNICE

Rozvojové plány knižnice vyplývajú predovšetkým zo Stratégie rozvoja slovenského knihovníctva na roky 2015 - 2020 a sú v súlade so Smernicou IFLA (International Federation of Library Associations and Institutions) pre služby verejných knižníc z roku 2010:

- zabezpečovať slobodný prístup k informáciám alebo k iným verejným informačným zdrojom odborného, študijného, kultúrneho alebo záujmového charakteru a sprístupňovať knižničný fond a informačné zdroje individuálnym a inštitucionálnym používateľom;
- zvyšovať kvalitu knižnično-informačných služieb a neustále rozširovať a zatraktívňovať priestory pre používateľov,

modernizovať technické a interiérové vybavenie oddelení knižnice a vytvárať vzdelávacie a oddychové zóny;

- skvalitňovať činnosť knižnice na úseku akvizície, spracovania a ochrany knižničných fondov, bibliografie, organizovať podujatia so zreteľom na požiadavky používateľov;
- zabezpečiť prístup k fulltextovým elektronickým zahraničným periodikám;
- naďalej spracovávať, archivovať a sprístupňovať informácie o osobnostiach a aktivitách knižnice, mesta a regiónu prostredníctvom Digitálnej kroniky;
- pokračovať v projekte elektronickej ochrany knižničných fondov prostredníctvom RFID technológie;
- podporovať celoživotné vzdelávanie používateľov, ďalšie vzdelávanie zamestnancov a zvyšovanie ich kvalifikácie, počítačovej a komunikačnej gramotnosti;
- získavať iné finančné zdroje (projekty, sponzori atď.) na rozvojové programy knižnice, interiérové a technické vybavenie, dopĺňanie knižničného fondu, organizovanie odborných a kultúrnych podujatí;
- podporou a propagovaním čítania prispieť k odstráneniu druhotnej negramotnosti a rozvoju čitateľských návykov;
- ponukou podujatí prispievať k zmysluplnému tráveniu voľného času detí.

2 / ČINNOSŤ KNIŽNICE ZA ROK 2022

VÝPOŽIČNÉ SLUŽBY:

- absenčné výpožičky beletrie a odbornej literatúry
- prezenčné sprístupňovanie literatúry z odbornej príručnej knižnice
- prezenčné sprístupňovanie novín a časopisov
- predlžovanie výpožičnej lehoty a rezervácia dokumentov

INFORMAČNÉ SLUŽBY:

- regionálne, faktografické a bibliografické informácie
- faktografické informácie zo všetkých vedných odborov a spoločenského života
- konzultačné a referenčné služby, pomoc pri vyhľadávaní a výbere literatúry
- rešeršné služby
- prostredníctvom PIC plníme funkciu regionálneho informačného bodu

INÉ SLUŽBY:

- medziknižničná výpožičná služba (MVS)
- verejný prístup na internet; voľne dostupná wifi sieť v priestoroch celej knižnice
- responzívny web
- kopírovanie čiernobielych formátov A3, A4
- poskytovanie priestorov pre jazykové a rekvalifikačné kurzy
- edičná, vydavateľská a propagačná činnosť
- bezbariérový prístup pre vozíčkarov a rodičov s kočíkmi

Základné a špeciálne knižnično-informačné služby sú hlavnými výstupmi činnosti knižnice a sú poskytované bezplatne. Na priamej realizácii služieb pre používateľov sa podieľajú: oddelenie pre dospelých čitateľov a oddelenie pre deti a mládež. V roku 2022 bola knižnica pre návštevníkov otvorená v dňoch pondelok – piatok, denne od 8.30 h do 19.00 h; t. j. spolu 52,5 hodín týždenne. Okrem toho sme počas mnohých víkendových dní organizovali aj podujatia pre rodiny s deťmi.

POUŽÍVATELIA

Našimi používateľmi sú deti a mladí ľudia navštevujúci všetky typy škôl, dospelí čitatelia v produktívnom veku, ženy na materskej, nezamestnaní, seniori, domáci i zahraniční návštevníci mesta, kúpeľov a regiónu, ako aj občania sociálne či zdravotne znevýhodnení. V súvislosti s pandémiou koronavírusu a na základe opatrení COVID-automatu bola MsK do 18. januára 2022 vrátane pre verejnosť otvorená v režime OP. Od 19. januára bola knižnica otvorená v režime ZÁKLAD.

POUŽÍVATELIA

Počet návštevníkov na podujatiach knižnice

97 243

Návštevníci knižnice spolu

135 062

Počet návštevníkov online podujatí

1 564

Návštevníci internetu pre verejnosť

888

2.1 / KATALOGIZÁCIA KNIŽNIČNÉHO FONDU

Katalogizačné záznamy sú verejne prístupné v elektronickom (online) katalógu, a to vrátane informácií o nových prírastkoch v knižničnom fonde, ich zdigitalizovaných obálok a obsahov.

2.2 / AKVIZÍCIA KNIŽNIČNÉHO FONDU

Akvizícia knižničného fondu sa realizovala v súlade s platnými zákonmi a internými predpismi knižnice. Pri akvizícii zohľadňujeme požiadavky a potreby používateľov získané najmä cez webový formulár na stránke knižnice, zaznamenané knihovníkmi v službách a tiež na základe edičných plánov vydavateľstiev, internetového prieskumu a v spolupráci s kníhkupcami a distribučnými agentúrami. Keďže v úvode roka 2022 mimoriadna situácia pretrvávala, nakupovali sme častejšie prostredníctvom e-shopov. Celkový fond MsK tvoria slovenské a inojazyčné knižničné jednotky, periodiká a špeciálne audiovizuálne dokumenty.
K 30. 12. 2022 predstavoval náš fond celkovo 81 875 knižničných jednotiek (kn. j.), z toho počas roka 2022 pribudlo 1 930 kn.j.- do beletrie pribudlo 1 085, 172 do náučného oddelenia, 2 do náučnej príručky a 12 do regionálnej príručky. Počas roka pribudlo 595 kn. j. do oddelenia pre deti a mládež a 64 kn. j. do náučného detského oddelenia.
Negatívnym faktorom, ktorý ovplyvnil akvizíciu v roku 2022, bol nárast cien tlačených publikácií na knižnom trhu z dôvodu zvyšujúcej sa ceny papiera a tlačiarenských produktov.

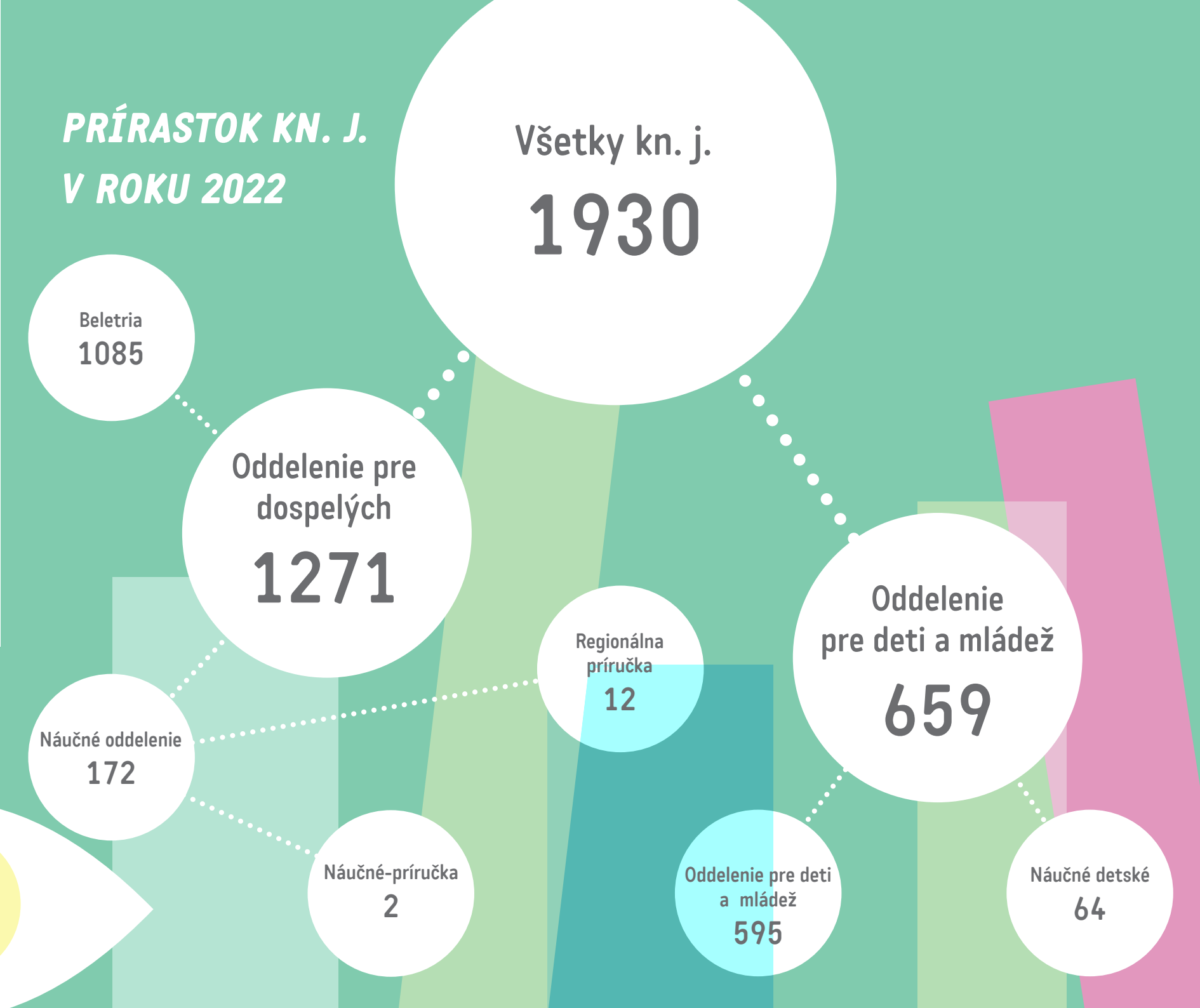
PRÍRASTOK KN. J.
V ROKU 2022
Všetky kn. j.
1930
Beletria
1085
Oddelenie pre dospelých
1271
Regionálna príručka
12
Oddelenie pre deti a mládež
659
Náučné oddelenie
172
Náučné-príručka
2
Oddelenie pre deti a mládež
595
Náučné detské
64

2.3 / SPRACOVANIE KNIŽNIČNÉHO FONDU

Epidemiologická situácia na Slovensku výrazne ovplyvnila všetky štatistické ukazovatele knižnično-informačných služieb – výpožičky, MVS, počet vypracovaných rešerší, návštevnosť knižnice, počet stálych návštevníkov internetu, počet aktívnych čitateľov.
Pri spracovaní sme dodržiavali medzinárodné štandardy. Knižničný fond je spracovaný v systéme ARL a je prístupný na všetkých oddeleniach formou voľného výberu. Všetky dokumenty získané akvizíciou sú sprístupnené v on-line katalógu knižnice; čitateľom k lepšej orientácii prispievajú aj skenované obálky kníh.
V mesiacoch január až december 2022 bolo na oddelení spracovaných 1 930 knižničných jednotiek. Elektronické referenčné služby využilo 7 469 používateľov.

2.4 / OCHRANA KNIŽNIČNÉHO FONDU

V projekte elektronickej ochrany knižničných fondov pokračujeme vlepovaním RFID etikiet, ktoré prispievajú k lepšiemu zabezpečeniu knižničných fondov vo voľnom výbere a k efektívnejšiemu spracovaniu fondov v rámci knižničného systému ARL. Naším cieľom je vyššia spokojnosť používateľov (rýchlejšia obsluha vďaka RFID technológii) a pozitívne pôsobenie na čitateľa vďaka zavádzaniu nových technológií.

2.5 / VÝPOŽIČNÉ SLUŽBY

Za mesiace január až december 2022 bolo z fondu knižnice vypožičaných spolu 102 288 kn. j., z toho výpožičky dospelého oddelenia predstavovali 63 758 kn. j. a 38 530 z oddelenia detského. V rámci národnej medziknižničnej výpožičnej služby (MVS) sa zrealizovalo 54 výpožičiek z iných knižníc.

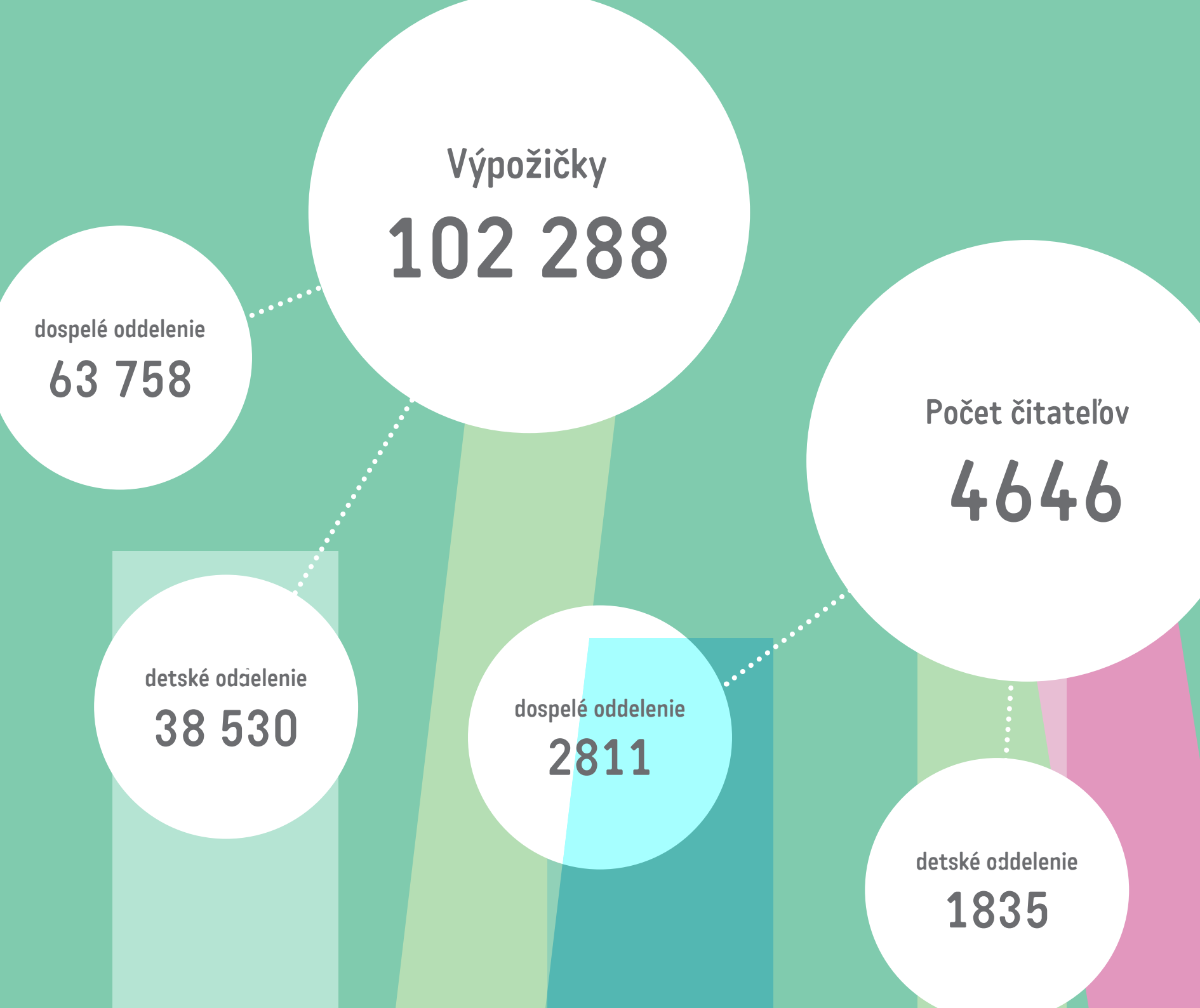
Výpožičky
102 288
dospelé oddelenie
63 758
detské oddelenie
38 530
dospelé oddelenie
2811
Počet čitateľov
4646
detské oddelenie
1835

MEDZIKNIŽNIČNÁ VÝPOŽIČNÁ SLUŽBA

Cieľom MVS je sprostredkovať používateľom našej knižnice dokumenty, ktoré sa vo fonde MsK nenachádzajú, alebo poskytnúť iným knižniciam na požiadanie dokumenty z fondu našej knižnice. V roku 2022 sme pre našich používateľov vyžiadali z iných knižníc 54 dokumentov.

2.6 / INFORMAČNÉ SLUŽBY

Útvar knižnično-informačných služieb poskytoval pre verejnosť bibliograficko-informačné služby formou bibliografií, písomných a ústnych faktografických informácií.
Pracovníkmi knižnice boli používateľom poskytované informácie o knižničných službách a fondoch, o vyhľadávaní dokumentov v katalógoch a elektronických databázach knižnice, o možnostiach využívania elektronických informačných zdrojov dostupných na webových stránkach knižnice. Vybavovali sa telefonické požiadavky používateľov a požiadavky prichádzajúce elektronickou poštou. Novým používateľom sa predvádzali a vysvetľovali možnosti vyhľadávania v elektronickom katalógu, objednávanie dokumentov, rezervovanie, prolongovanie a prezeranie konta čitateľa.
Pracovníci mestskej knižnice vypracovali spolu 23 rešeršných požiadaviek k bakalárskym, diplomovým a dizertačným prácam. Rešerše sa týkali predovšetkým oblasti psychológie, športu, pedagogiky, ekonomiky a marketingu. Zadávateľmi boli študenti stredných a vysokých škôl a ľudia v produktívnom veku.

2.7 / RIADIACA ČINNOSŤ

V oblasti riadenia sme sa zamerali na plnenie strednodobých, krátkodobých i priebežných úloh, realizáciu prioritných projektov, vzdelávanie zamestnancov a úloh stanovených na poradách vedenia mesta Piešťany.
Vzhľadom k pretrvávajúcej mimoriadnej situácie ohľadne šírenia COVID-19 sme sa snažili i naďalej dodržiavať nadštandardné hygienické opatrenia, zásobovať zamestnancov rúškami, rukavicami, dezinfekčnými prostriedkami.
O stave jednotlivých budov, nevyhnutnosti riešenia havárií, opráv, sanácie alebo rekonštrukcie informuje knižnica zriaďovateľa priebežne. Vzdelávanie a kreativita idú v našej knižnici ruka v ruke už niekoľko rokov. Veršované VéCé sú výsledkom nevyhnutnej opravy havarijného stavu, ale hlavne nadviazaním na tradíciu edukácie a zábavy v netradičnom priestore.
Knižnica v spolupráci s mestom Piešťany zrealizovala kompletný redizajn sociálnych zariadení na druhom poschodí budovy, pričom vsadila na moderné oko kreatívcov – grafikov a dizajnérov. Michal Staško, Marek Menke a Roman Hríbik pretvorili

32-ročné priestory WC na unikátny mix funkčného a estetického dizajnu. Dopĺňajú ho pútavé náučné i vtipné verše. Tie majú ľudí nabádať k dodržiavaniu hygienických a spoločenských zásad a súčasne im pripomenúť, že aj bežné veci sú veľmi dôležité. S kreatívnym estetickým cítením sa návštevníci našej knižnice stretávajú doslova na každom rohu. Veršované VéCé nadväzujú na populárny koncept Múdrej ponorky, zábavno-náučného priestoru pre najmenších. Nápady skúsených kreatívcov, s ktorými dlhodobo spolupracujeme, sa podarilo zúročiť na miestach, kde by to nik nečakal, a predsa sú rovnako navštevované a dôležité ako oddelenia literatúry a výstavné priestory. V blízkosti zariadení a predmetov, ktoré sa na WC nachádzajú či s ním súvisia, upútajú zrak krátke básničky s edukatívnym charakterom napísané na stene.

3 / AUTOMATIZÁCIA A INTERNETIZÁCIA KNIŽNICE

3.1 / AUTOMATIZÁCIA

Knižnica poskytuje svojim používateľom plne automatizované služby, celý knižničný fond je spracovaný v elektronickej podobe. Používateľom je k dispozícii elektronický on-line katalóg dostupný 24 hodín denne, ktorý ponúka neobmedzený prístup k informačným zdrojom o našom knižničnom fonde. Prostredníctvom elektronického katalógu môžu používatelia získať informácie o dostupnosti knižného titulu, rezervovať a objednať si ho cez internet. Výhodou je, že prístup k týmto službám môžu mať užívatelia priamo zo svojho pracoviska, školy, či domáceho prostredia, čo značne urýchľuje a zjednodušuje prenos informácií. Podmienkou plného využívania všetkých služieb elektronického on-line katalógu čitateľom je vlastnenie čitateľského preukazu, na základe ktorého môže čitateľ požiadať o vytvorenie prístupového hesla, ktoré mu umožní prístup do svojho čitateľského konta. Po prihlásení si čitateľ vie sám na diaľku urobiť rezerváciu vybraného knižného titulu, resp. požiadať o predĺženie výpožičnej lehoty.

3.2 / INTERNETIZÁCIA

V oblasti informačných technológií bola pozornosť venovaná najmä plynulej prevádzke informačných systémov na všetkých pracoviskách knižnice, aktualizácii webovej stránky knižnice, prístupu ku katalógu, modernizácii IT a rozšíreniu siete. V priestoroch knižnice je voľne dostupná Wi-Fi sieť, prostredníctvom ktorej sa naši návštevníci môžu vlastnými zariadeniami (notebook, smartphone) pripojiť na internet.

3.3 / SPRÁVA, VÝVOJ A AKTUALIZOVANIE WEBOVÝCH STRÁNOK KNIŽNICE

MsK spravuje 4 webové sídla, a to webové stránky knižnice - www.kniznica.sk, www.detskakniznica.sk, www.zazracnyoriesok.sk, a tiež Piešťanského informačného centra - www.pic-piestany.sk.
Zásadnými kritériami pri ich tvorbe a úpravách je prehľadnosť a jednoduchá orientácia návštevníka na stránke.
Webové stránky sú pravidelne aktualizované, pribúdajú informácie o nových službách, kampaniach, boli preorganizované informácie kvôli pandémii. Informácie o akciách knižnice sú pravidelne exportované do ďalších mestských portálov. Knižnica je aktívna na Facebooku, Instagrame a prevádzkuje tiež kanál knižnice na Youtube pre sprostredkovanie nahraných online aktivít.
V každom roku prebiehajú neustále úpravy a aktualizácia všetkých webov, ktoré reflektujú na požiadavky čitateľa, resp. návštevníka, a súčasne reagujú na aktuálne trendy vývoja a medzinárodné štandardy v tejto oblasti. Cieľom úprav je udržiavať stránky živé, atraktívne a moderné.
V roku 2022 prebehla webová stránka knižnice celkovým redizajnom v oblastiach: hlavný banner, menu, kalendár podujatí, štruktúra, knižné tipy – zverejnenie, propagácia, štruktúra, ako aj mobilná verzia webu a kompletná typografia a formátovanie. Počas roka prebehli školenia zamestnancov, bola poskytovaná technická podpora a vykonávané servisné práce. Vykonané boli aj nasledovné úpravy: aktualizácia webového obsahu, úprava bannerov a slidera, štatistiky, newsletter, import, úprava typografie, aktualizácie textových informácií na webe. Všetky súčasti stránky sú pravidelne aktualizované. Dbáme nielen na úroveň textovej časti, ale aj na fotografickú prílohu a farebnú grafickú úpravu. Neoddeliteľnou súčasťou web stránky knižnice je aj detský web určený pre rodičov s deťmi a predovšetkým deti I. stupňa ZŠ - www.detskakniznica.sk.
Rok 2022 bol aj festivalovým rokom – uskutočnil sa XII. ročník festivalu rozhlasových rozprávok Zázračný oriešok. Kniha v rozhlase – rozhlas v knihe., ktorý mal vlastnú webovú stránku www.zazracnyoriesok.sk. Návštevníci stránky sa tak mohli dozvedieť informácie o festivale, autoroch, súťažných tituloch, udeľovaných cenách, festivalových výstavách a celkovom programe festivalu, vďaka čomu mohli prežiť festivalové dni naplno.
V roku 2022 sme zaznamenali 57 215 relácii na webovej stránke a elektronickom katalógu, z toho 26 521 z desktopu (stolný

počítač) , 29 362 z mobilov a 1 332 z tabletu. Používateľov, ktorí mali aspoň jednu reláciu v rámci roka 2022 bolo 24 375, čo zahŕňa aj nových aj vracajúcich sa používateľov. Celkový počet zobrazených stránok bol 128 551.
Webová stránka Piešťanského informačného centra prejde celkovým redizajnom a úpravami v roku 2023, pričom sa kladie dôraz na potreby turistov, návštevníkov, ale aj obyvateľov mesta.

SOCIÁLNE SIETE – FACEBOOK, INSTAGRAM

Využívanie sociálnych sietí je dôležitým nástrojom spájania sa s čitateľmi a návštevníkmi a výborný spôsob informovania verejnosti o živote v knižnici a o aktuálnych podujatiach. Vďaka zverejňovaným príspevkom, oznamom, pozvánkam na podujatia, videám, knižným tipom sa zvýšil záujem o aktivity knižnice, osobnú návštevu, aj o návštevu webstránky.
V roku 2022 knižnica na svojom facebookovom profile www.facebook.com/kniznica.sk opäť pravidelne propagovala podujatia, ktoré sa v jej priestoroch konali a to nielen formou pozvánok, ale aj fotogalérie z konkrétnych podujatí. Zjednotili sme tiež dizajn oznamov podujatí tak, aby bol už na prvý pohľad jasné, o aký typ kategórie, resp. oznamu ide. Celkovo sme na facebookovej stránke v uplynulom roku publikovali 246 príspevkov. Dosah knižnicou vytvorených FB udalostí na publikum dosiahol takmer 47 000 zobrazení. Priemerný dosah knižničných príspevkov na publikum dosiahol 3 910 zobrazení mesačne. Oproti predošlému roku sa zvýšil počet sledovateľov stránky o 216 osôb na celkový počet 2 204 sledovateľov.
Svoje aktivity sme aj naďalej propagovali na instagramovom profile knižnice www.instagram.com/kniznica, a to najmä prostredníctvom príspevkov a tzv. príbehov. Osobitne sme sa tiež venovali osobnej komunikácii s našimi sledovateľmi. Počet návštev nášho profilu sa oproti minulému roku zvýšil o 7,1 %. Stúpol aj počet pravidelných sledovateľov knižnice na Instagrame v roku 2022, konkrétne o 180 na celkový počet 901 sledovateľov.
Pri príležitosti XII. ročníka festivalu rozhlasových rozprávok Zázračný oriešok. Kniha v rozhlase – rozhlas v knihe. sme založili samostatnú facebookovú stránku venovanú výhradne festivalovým podujatiam. Celkovo bolo publikovaných 76 príspevkov a stránku začalo v pomerne krátkom čase sledovať 249 ľudí, pričom jej dosah bol takmer 8 500 ľudí.

3.4 / PUBLIC RELATIONS, PUBLIKAČNÁ ČINNOSŤ KNIŽNICE

S kultúrno-vzdelávacou činnosťou veľmi úzko súvisí propagačná činnosť. Na svojej internetovej stránke knižnica pravidelne

informovala o poskytovaných službách i o podujatiach, ktoré usporadúvala. Všetky informácie sa priebežne aktualizovali a dopĺňali. K jednotlivým akciám sme prevažne vo vlastnej réžii zabezpečovali grafický návrh a tlač plagátov a pozvánok. Ku každej realizovanej výstave bol vytvorený plagát, leták, informačný materiál o autorovi a tlačová správa. Každý mesiac sme pripravili mesačný program podujatí v tlačenej forme. Propagáciu činnosti sme pravidelne zabezpečovali v miestnych a regionálnych médiách Piešťanský týždeň, AB Piešťany, v citylightoch, vo vitrínach a tiež formou pozvánok, plagátov, na webových stránkach pic-piestany.sk, kniznica.sk, piestany.sk, pnky.sk, zpiestan.sk, prostredníctvom stránky Facebooku a Instagramu, prostredníctvom článkov v odborných časopisoch a pod. Pravidelne sme prispievali svojimi príspevkami do časopisov Knižná revue a detský časopis Slniečko. Naše tlačoviny sme distribuovali nielen do miestnych vzdelávacích zariadení, hotelov, penziónov, kultúrnych inštitúcií, ale aj v rámci regiónu a okresu. Prezentovali sme ich aj v priestoroch MsK a PIC. O našich významných podujatiach sme verejnosť a médiá informovali aj prostredníctvom tlačových správ, poskytovali sme interview alebo živé vstupy do vysielania Slovenského rozhlasu a RTVS.

Naša knižnica tiež vydáva, edituje a tlačí rôzne druhy textových materiálov –,bulletiny, letáky, pohľadnice, záložky, bibliografické letáky a ďalšie podľa schválených výstupov jendotlivých projektov.

XII. ročník festivalu ZÁZRAČNÝ ORIEŠOK. Kniha v rozhlase - rozhlas v knihe., bol propagovaný v médiách, kde boli zverejnené upútavky aj informácie o vyhodnotení: na webovej stránke a rozhlasovom vysielaní Rádia Regina Západ, Rádia Devín, Rádia Junior, Rádia Slovensko, na webových stránkach RTVS, Bratislavského večerníku, Veľvyslanectva Českej republiky v Bratislave, Literárneho informačného centra, Rádia Viva, Domu umenia Piešťany, Rezortu Piešťany, Slovartu, Piešťanského týždňa, AjDnes.sk, sdetmi.com, zPiešťan.sk, PNky.sk, Radia.sk, Instagrame mesta Piešťany, webových stránkach ZŠ Krakovany, ZŠ Komenského, Vrbové, CVČ Drahovce. Tiež v tlači: Piešťanský týždeň, Knižná Revue, časopis Sovička ZŠ F. E. Scherera. K festivalu boli zhotovené: bulletin, programová skladačka, programový plagát, plagáty k výstavám a k podujatiam.

Projekt Slovenská detská literatúra v Prahe, ktorý knižnica realizuje a jeho výstavy a podujatia boli propagované online: na webovej stránke Slovenského inštitútu v Prahe, Divadla Kampa, Fakultní základné školy Pedagogické fakulty UK Praha, Českého rozhlasu Radiožurnál, Smysluplné školy, BONA FIDE, na facebookovej stránke Waldemara Švábenského, Michaely Fišarové, Divadla TUŠ, a v tlačenej forme prostredníctvom plagátom, pozvánok a letákov o autoroch.

V roku 2022 sme vydali aj Informačný leták s odporúčanou literatúrou pre deti, ktorý obsahuje zoznamy kvalitných detských kníh pre rýchlejšiu orientáciu pre detských čitateľov rôznych vekových kategórií. Spisovateľov a ilustrátorov sme čitateľom a návštevníkom knižnice približovali aj prostredníctvom zhotovených letákov a profilov o živote a tvorbe autorov. Pri príležitosti 100. výročia narodenia Kláry Jarunkovej sme pripravili hravý kvíz s otázkami z vybraných knižiek spisovateľky, v ktorom sa deti

nielen niečo nové dozvedeli, ale po vyplnení kvízu mohli aj vyhrať knižné ceny.
Knižnica v roku 2022 pokračovala vo vydávaní knižničných e-novín Novinky z knižnice, ktoré vznikli ako prvé knižničné e-noviny na Slovensku. Vyšli dve vydania – v máji a v decembri 2022, v ktorých čitateľov informujeme, čo sa nám podarilo, čo sa v knižnici deje a čo pripravujeme. Informujú aj o dôležitých výročiach slovenských literárnych tvorcov a približujeme historické osobnosti. E-noviny si čitatelia môžu prečítať webovej stránke knižnice.

3.5 / MEDIÁLNE OHLASY

KNIŽNICA NADVÄZUJE NOVÉ PARTNERSTVÁ

Knižnica aj v roku 2022 pokračovala v nadväzovaní nových partnerstiev v rámci mesta, celého Slovenska a tiež aj v nadväzovaní medzinárodných partnerstiev. Pokračovalo sa aj v potvrdzovaní doterajších spoluprác prostredníctvom návštev, výstav a besied, ako napríklad s Gymnáziom Pierra de Coubertina v Piešťanoch a Gymáziom Jána Baltazára Magina vo Vrbovom.

a) PARTNERSTVÁ V RÁMCI MESTA

Knižnica začala spolupracovať aj s HENDI CENTROM, ktoré poskytuje rehabilitačnú starostlivosť od najmenších detí, cez dospelých až po seniorov s neurologickými, ortopedickými a polyneuropatickými diagnózami. Počas knižničných táborových dní si účastníci tábora prehliadli centrum, zoznámili sa s jeho aktivitami a vyskúšali si cvičebné stroje aj konkrétne cviky na zdravé nôžky. Zaujímavá bola aj prítomnosť na muzikoterapii. Knižnica sa prostredníctvom PIC zúčastnila aj na charitatívnom predvianočnom SwaZare, počas ktorého prezentovala knihy pre deti.
V rámci projektu Spolu v jednom meste nadviazala knižnica spoluprácu s odídencami z Ukrajiny, najmä s rodinami s deťmi. Uskutočnilo sa tak prostredníctvom Ligy za duševné zdravie, ktorej koordinátori aktivít ukrajinského pôvodu pracujú a komunikujú s komunitami odídencov z Ukrajiny v Trnavskom kraji.

Piešťanská knižnica a Piešťanské informačné centrum spolupracovali so Slovenskými liečebnými kúpeľmi Piešťany, a. s.:

- pravidelná propagácia významných kultúrnych podujatí organizovaných kúpeľmi prostredníctvom video-upútaviek na TV obrazovke v PIC na Kolonádovom moste,
- spolupráca pri zabezpečení vernisáže Poďme objavovať Slovensko v Slovenskom inštitúte v Prahe,
- účinkovanie knižnice a PIC na Klobúkovom pikniku v kúpeľnom parku, pri ktorom si deti mohli vytvoriť secesné klobúky,

- organizovanie Knihotúlaní so zaujímavými hosťami v Hoteli Thermia Palace,
- účasť na secesnom týždni Zlatý vek Piešťan prostredníctvom Secesného Knihotúlania v Hoteli Thermia Palace o inšpiratívnom období secesie a jeho vplyve na tvorbu umelcov,
- inštalácia výstav na Kúpeľnom ostrove.

Piešťanské informačné centrum spolupracovalo s OOCR Rezort Piešťany:
- pravidelná mesačná aktualizácia pripravovaných podujatí,
- spolupráca na príprave a aktualizácii trhacích máp Piešťan.

Spolupráca s Krajskou organizáciou cestovného ruchu Trnavský kraj:
- propagácia podujatí a poskytovanie priestorov pri realizovaní komentovaných prehliadok Piešťany podľa Wintera.

b) PARTNERSTVÁ V RÁMCI SLOVENSKA

Knižnica v roku 2022 nadviazala aj spoluprácu s Danubiana Meulensteen Art Museum, prostredníctvom zapožičania viacerých výstav.

Pokračovalo sa v partnerskej spolupráci a reinštalácii výstav:
- Galantská knižnica
- Knižnica pre mládež mesta Košice
- Hornozemplínská knižnica vo Vranove nad Topľou
- Knižnica Juraja Fándlyho v Trnave

c) MEDZINÁRODNÉ PARTNERSTVÁ

V roku 2022 sme nadviazali medzinárodné partnerstvo s pobočkami Městskej knihovny v Praze a s Knihovnou Jiřího Mahena v Brne. Našu knižnicu v čase vianočných sviatkov navštívila aj riaditeľka Městskej knihovny T.G. Masaryka v Šumperku Kamila Šeligová.

SEMINÁRE NA PODPORU ČÍTANIA A ROZVOJA ČITATEĽSKEJ GRAMOTNOSTI DETÍ

Počas roka 2022 spolupracovala knižnica pri organizovaní viacerých seminárov a konferencií, ktoré sa zameriavali na rozvoj čitateľskej gramotnosti u detí a mladých a celkovú podporu čítania. Určené boli pre rodičov detí, pre pedagógov MŠ, ZŠ, vychovávateľov aj knihovníkov:

- Začiatkom roka sa v spolupráci s Inšpirácia s.r.o. uskutočnil seminár pre pedagógov MŠ s názvom Spoločné a hlasné čítanie s deťmi a jeho benefity, ktorý vyzdvihoval emocionálnu a sociálnu rovinu pri spoločnom čítaní nahlas, prostredníctvom prezentovania štúdií a praktických workshopov. Dôležitosť vzdelávania nielen detí od mladého veku, ale aj ich rodičov potvrdila knižnica aj spoluprácou s projektom Rodič ľavou zadnou, ktorý sa zameriava na zážitkové vzdelávanie rodičov o výchove, vzdelávaní a zábave. V októbri sa v priestoroch knižnice uskutočnila konferencia Ako hravo čítať a tvorivo písať pre rodičov a učiteľov 1. stupňa ZŠ, ktorí chcú deťom ukázať, že čítanie a písanie môže byť hravé a tvorivé. Prezentované boli hravé a kreatívne čitateľské aktivity s praktickými ukážkami, tvorivé písanie, myšlienkové mapy a množstvo iných tvorivých aktivít, ktoré s deťmi využijú na ktoromkoľvek predmete alebo hodine.
- 6. - 7. októbra sa konala v priestoroch knižnice celoslovenská odborná konferencia s medzinárodnou účasťou Materské školy v premenách času, pod odbornou garanciou Ministerstva školstva, vedy, výskumu a športu Slovenskej republiky a mesta Piešťany. Organizátorom konferencie bola Spoločnosť pre predškolskú výchovu a cieľom bolo poukázať na nezastupiteľnú úlohu MŠ pri výchove a vzdelávaní detí, pripomenúť aktuálne zmeny legislatívy predprimárneho vzdelávania, porozumieť vývinu dieťaťa z pohľadu psychológa a zdokonaliť profesijné kompetencie a motivovať učiteľky k rozvíjaniu pedagogických zručností na organizovaných workshopoch.
- Knižnica organizovala v novembri v spolupráci s OSMIJANKO n.o. celoslovenský seminár Ako nestratiť detského čitateľa v rýchlo meniacom sa svete, určený pedagógom 1. stupňa ZŠ, knihovníkom, rodičom a všetkým, ktorí chceli získať nové zručnosti a informácie z oblasti detského čitateľstva. Predstavený bol projekt Osmijankova literárna záhrada, vysvetlené funkcie a možnosti emócií v čítaní a podpore čítania a zorganizované praktické workshopy na motívy detských knižiek.
- V spolupráci s inštitúciou Funkčné inovačné vzdelávanie sme pre pedagógov materských škôl zrealizovali seminár zameraný na význam ilustrácií v detskej knihe a prácu s ilustráciou v predškolskom prostredí, pretože považujeme vzdelávanie pedagógov, ktorí s deťmi pracujú na výchove k čítaniu, za veľmi dôležité. Lektorkou bola Sidónia Féderová a zúčastnili sa pedagógovia a vychovávatelia z materských škôl z Piešťan a okolia, pre ktorých bola realizovaná aj výstava odporúčaných kníh. Seminár z verejných zdrojov podporil Fond na podporu umenia, ktorý je hlavným partnerom projektu Poď z ulice do knižnice VII.

PREZENTÁCIA AKTIVÍT KNIŽNICE

Knižnica sa v novembri zúčastnila odborného medzinárodného seminára Motivačné aktivity s detským čitateľom 2022 Košiciach, na ktorom hosťovali knižnice zo Slovenska, Poľska a Ukrajiny. Cieľom seminára bolo vzájomné inšpirovanie sa, utužovanie vzťahov, upriamovanie pozornosti na rôzne témy, odovzdávanie si skúseností a knihovnícka socializácia. Barbora Krajč Zamišková spolu s Jurajom Martiškom vystúpili s príspevkom Kniha v knižnici, rozhlase a v divadle, ktorý bol pestrým kaleidoskopom informácií, úloh a zážitkov. Predstavili rôzne formy a adaptácie príbehu Rok Sivka Ohniváka. Podujatie bolo multimediálne - využilo rozhlasovú ukážku, audiovizuálny záznam – rozhovor s autorkou diela, fotografický materiál, ilustrácie, animovanú upútavku a inscenované čítanie za použitia bábky. Kaleidoskopický charakter podporovala rôznorodosť metód: čítanie, samostatné riešenie problémov, diskusia, brainstorming, počúvanie predčítaného textu a rozhlasovej ukážky, rozhovor a súťažné hádanky.
Ing. Margita Galová, riaditeľka knižnice, vystúpila medzinárodnom seminári Motivačné aktivity s detským čitateľom v knižnici v Košiciach, s príspevkom Zázračný oriešok. Kniha v rozhlase – rozhlas v knihe.

4 / RIADENIE ĽUDSKÝCH ZDROJOV

4.1 / POČET ZAMESTNANCOV

K 31. 12. 2022 bol fyzický stav zamestnancov knižnice 17, z toho 12 žien. Priemerný evidenčný počet zamestnancov za rok 2022 bol 18.
Zamestnancov v počte 2 evidujeme v tzv. mimo evidenčnom stave (starostlivosť o dieťa do 3 rokov, dlhodobá PN). Na kratší pracovný úväzok pracoval k 31. 12. 2022 1 zamestnanec.

4.2 / VZDELÁVANIE ZAMESTNANCOV

Z dôvodu neustáleho skvalitňovania vzdelávania a získavania vedomostí a zručností sa zamestnanci MsK a PIC pravidelne zúčastňovali na odborných školeniach a seminároch. Išlo o školenia s ekonomickým a finančným zameraním, ale aj školenie na ochranu osobných údajov, PO a BOZP.
Školení sa pracovníci knižnice zúčastnili prezenčne – školenie o verejnom obstarávaní, dvojdňové školenie spojené so seminárom s predstavovaním noviniek v knihovníckom informačnom systéme v Holíči, ale aj online – školenie o finančnej kontrole, o práci s knihovníckym informačným systémom a o spracovaní a úprave fotiek.
Pracovníčka PIC absolvovala interné vzdelávanie na prácu v systéme ARL a školenie s grafikom.

5 / VZDELÁVACIE A KULTÚRNO-SPOLOČENSKÉ PODUJATIA

Popri výpožičných a informačných službách sa naša knižnica v spolupráci so širokým portfóliom inštitúcií a partnerov venuje aj organizovaniu vzdelávacích, odborných alebo kultúrnych podujatí rôzneho druhu pre verejnosť. Tie zvyšujú kredit knižnice a vytvárajú z nej komunitné centrum. Z kultúrno-spoločenských podujatí sú to predovšetkým predstavenia nových kníh, besedy, literárno-informačné hodiny, literárno-výtvarné a dramatizované workshopy, scénické čítania, prezentácie literárnych a odborných diel, prednášky, semináre, výstavy, literárne festivaly a iné.
V posledných dvoch desaťročiach sa špecializujeme predovšetkým na prácu s detským čitateľom a pripravujeme programy,

	podujatia	výstavy	online	celkovo
Počet podujatí organizovaných knižnicou spolu	789	112	24	925
z toho: výchovno-vzdelávacie	751	92	10	853
informačné výchovy	42	0	0	42
kultúrno-spoločenské	33	20	14	67
odborné a vzdelávacie (kurzy, semináre)	5	0	0	5
podujatia pre deti do 15 rokov	735	79	9	823

ktorých hlavným cieľom je podporiť čítanie detí a mládeže. V práci s mladým čitateľom sa snažíme používať príťažlivé metódy, osloviť ich atraktívnou ponukou podujatí, prezentovať knihu v literárnej, rozhlasovej, výtvarnej, dramatickej i animovanej podobe. V roku 2022 sme zrealizovali celkovo **925** podujatí (prezentácie, besedy, scénické čítania, literárno-výtvarné a dramatizované workshopy, divadelné predstavenia, prednášky, literárno-informačné hodiny, súťaže, atď...) s celkovou účasťou **95 674** účastníkov. Z toho sa naživo, za účasti divákov uskutočnilo **901** podujatí. Aj v roku 2022 sa pokračovalo v tvorbe online podujatí, celkovo sa ich uskutočnilo **24**, z toho bolo **14** online rozhovorov so spisovateľmi, ilustrátormi a umelcami a **10** komentovaných online prehliadok prebiehajúcich výstav, spojených s ukážkami z divadelných dramatizácií. Online podujatia mali spolu **1 564** zobrazení - **1 144** na kanáli YouTube a **420** na sociálnej sieti Facebook. Výstav sa zrealizovalo **112**.

5.1 / PROJEKTY

TÝŽDEŇ SLOVENSKÝCH KNIŽNÍC

23. ročník celoslovenského podujatia Týždeň slovenských knižníc, vyhlasovaného Slovenskou asociáciou knižníc a Spolkom slovenských knihovníkov, sa uskutočnil 28. februára – 6. marca 2022. Témou bola zelená knižnica, na demonštráciu toho, že činnosť a správanie, s ktorým sa v knižniciach vo všeobecnosti stretávame, je možné realizovať šetrnejšie k životnému prostrediu. Heslom bolo: „Vďaka knižniciam rozkvitne tvoja myseľ aj príroda“. Do Týždňa slovenských knižníc sme sa zapojili výstavou detských kníh tematicky zameraných na ekológiu, divadelným predstavením, kreatívnymi dielňami a literárno-výtvarnými workshopmi na ekologické témy.

ČÍTAME A HRÁME SA V MÚDREJ PONORKE

V rámci projektu pravidelne pripravujeme pre deti a ich rodičov zábavné piatkové popoludnia s knižkami, spojené so zážitkovým čítaním, interaktívnymi hrami, tvorivými dielňami, dramatizáciami a rôznymi výchovno-vzdelávacími aktivitami.

POĎ Z ULICE DO KNIŽNICE VII.

Čítanie je zručnosť dôležitá pre dosiahnutie úspechu vo všetkých oblastiach štúdia a úrovniach vzdelávania, nedostatočná čitateľská gramotnosť znižuje kvalitu vzdelania i úspechu v zamestnaní. Pretrvávajúce obdobie koronakrízy negatívne ovplyvnilo vzdelávanie detí a mládeže a v súvislosti s tým aj čitateľskú gramotnosť.
Cieľom siedmeho ročníka projektu Poď z ulice do knižnice bolo vzbudiť a podporiť záujem o čítanie a rozvoj literárnej gramotnosti u detí a mládeže. Chceli sme znížiť dôsledky koronakrízy, ktorá negatívne ovplyvnila vzdelávanie detí, umožniť rozvoj ich kreativity a obrazotvornosti, podporiť potrebu čítania a ukázať (starým) rodičom, ako pracovať s knihou už od útleho veku.


SLNEČNÁ
SLEPAČIA
FARMA

Zároveň sme chceli plniť sociálnu funkciu a získať aj nových čitateľov.
Do literárneho diania sme zapojili deti rôznych vekových kategórií a prostredí. Pre deti MŠ sme pripravili interaktívne dramatizácie, výstavu, kreatívne dielne. Školákom, ktorí nenavštevujú školské kluby a krúžky, sme ponúkli podujatia zamerané na zmysluplné trávenie voľného času v knižnici. Pre deti zo sociálne slabých rodín sme pripravili letné čitateľské tábory (integrovaný a kreatívny) zamerané na literárno-dramatickú a zábavno-náučnú výchovu. Pre deti, ktoré obľubujú čítanie, sa vytvoril čitateľský klub, ktorý ich v čítaní podporuje. Rozvoj kompetencií pedagógov MŠ sa podporil na seminári o práci s knihou a ilustráciou.
Na interaktívnych vzdelávacích workshopoch z cyklu Učíme sa čítať knihy sme povzbudili rodičov k návštevám knižnice a k správnemu pracovaniu s knihami pre deti.
Knihy boli predstavené v rôznych podobách (zážitkové a inscenované čítania, dramatizácie, literárno-výtvarné workshopy, besedy, výstavy, workshopy pre rodičov), to boli všetko aktivity, ktoré formovali postoj detí k životu, umožnili im budovať svoje estetické cítenie, podporili ich intelektuálny rozvoj – tvorivosť, predstavivosť, kritické a morálne myslenie. Projekt trval od februára do decembra 2022, z verejných zdrojov ho podporil Fond na podporu umenia, hlavný partner projektu.

CESTA ZA POZNANÍM

Projekt Cesta za poznaním, ktorý knižnica realizovala od apríla do októbra 2022, bol zameraný na spoznávanie regiónu a významných osobností, ktoré ovplyvnili jeho rozvoj. Prostredníctvom kultúrnych a zábavno-náučných aktivít sme nadväzovali na učebné osnovy s cieľom obohatiť vyučovanie žiakov ZŠ a študentov SŠ a detským i dospelým návštevníkom sprostredkovať nové poznatky o regióne a jeho osobnostiach. Zároveň sme vytvorili priestor na pozitívne trávenie voľného času pre rodiny s deťmi a inšpirovali ich k návšteve lokalít súvisiacich s týmito osobnosťami (Trnavský kraj).
Projekt pozostával z dvoch blokov: Obsahom prvého bloku boli rôznorodé kultúrne aktivity zamerané na spoznávanie regiónu, v ktorom žijeme, jeho historické, technické, architektonické a prírodné zaujímavosti. Žiakov, návštevníkov knižnice i širokú verejnosť sme pozvali na prezentácie, prednášky, workshopy, kvízy. Prostredníctvom odborníkov na danú problematiku a pracovníkov Piešťanského informačného centra sme odprezentovali zaujímavosti a významné prvky regiónu. Zapojili deti a mladých ľudí, aby sa vlastnou tvorivou aktivitou podieľali na živote regiónu a jeho rozvoji.
Druhý blok prezentoval významné osobnosti, ktoré z nášho regiónu pochádzajú, pôsobili tu či mali vplyv na jeho rozvoj. Prostredníctvom zaujímavých kultúrnych aktivít - výstavy ilustrácií a jej sprievodných podujatí, besied, prezentácií kníh, scénických čítaní, workshopov a tematických vychádzok účastníkom projektu sme sprostredkovali osobné stretnutia s autormi, ktorí sa zaoberajú významnými osobnosťami a povesťami regiónu. Odprezentovali sme osobnosti: Móric Beňovský, Milan Rastislav Štefánik, Ľudovít Winter, Emil Belluš, Ivan Krasko, Ivan Stodola, Dušan Dušek a ďalších.
Projekt sme realizovali s finančnou podporou Trnavského samosprávneho kraja.

KVALITNOU AKVIZÍCIOU K PODPORE VZDELÁVANIA

Kvalitný, rozmanitý a adekvátny knižničný fond je základom spokojnosti všetkých cieľových skupín našich čitateľov. Z tohto dôvodu je nevyhnutné pravidelne ho dopĺňať o takú literatúru, ktorá v čo najväčšej miere spĺňa ich požiadavky, a to nielen po stránke kvantitatívnej, ale aj kvalitatívnej. Zámerom projektu bola preto obnova a rozšírenie knižničného fondu v súlade s požiadavkami a potrebami čitateľov.

Cieľové skupiny nášho projektu sa odvíjajú od spektra našich čitateľov, ktoré pozostáva zo všetkých vekových a sociálnych skupín obyvateľov Piešťan a spádových obcí okresu Piešťany: deti predškolského a školského veku, študenti stredných a vysokých škôl, ľudia v produktívnom veku, seniori.

Pri dopĺňaní a skvalitňovaní knižničného fondu sme našu pozornosť zameriavali tiež na sociálne znevýhodnené skupiny: nezamestnaných, čerstvých absolventov stredných a vysokých škôl, seniorov, rodiny s deťmi a ďalších potenciálnych používateľov, ktorým takouto formou poskytujeme priestor na kontinuálne vzdelávanie a pozitívne trávenie voľného času. Projekt prebiehal od júla 2022 do júna 2023. Z verejných zdrojov ho podporil Fond na podporu umenia, hlavný partner projektu.

KNIŽNICA AKO TRETIE MIESTO

Piešťanská knižnica sa počas svojej existencie vypracovala na inštitúciu, ktorej funkcia sa z tradičnej a konzervatívnej posunula na dynamickú a modernú, ponúkajúcu čitateľom a návštevníkom spojenie kultúry s umením. Stala sa z nej Galéria kníh - miesto, kde sa čitateľ a návštevník nestretáva s knihou len v jej klasickej forme, ale aj prostredníctvom veľkoplošných knižných ilustrácií renomovaných slovenských výtvarníkov.

Projektom Knižnica ako tretie miesto sme nadviazali na redizajn a modernizáciu interiéru Oddelenia pre deti a mládež z predošlých rokov a pokračovali v dovybavení potrebným funkčnejším a modernejším nábytkovým vybavením s cieľom zlepšiť orientáciu v knižnom fonde, skvalitniť výpožičný proces i zlepšiť komfort detských čitateľov. K spolupráci na realizácii projektu sme prizvali dizajnéra Michala Staška.

Hlavnou projektovou aktivitou bolo obstaranie interiérového vybavenia – kontajnerov na kolieskach určených na knihy pre najmenších, knižničných regálov na knižné novinky a doplnkového vybavenia – knižných zarážok a hračiek. Výstupy projektu budú slúžiť predovšetkým registrovaným i potencionálnym detským čitateľom, ale aj rodinám s deťmi i starým rodičom, ktorí toto oddelenie navštevujú. Uskutočnením projektu sa zlepšili technické, estetické a interiérové podmienky na poskytovanie knižnično-informačných služieb a vytvorili sa predpoklady na rozvoj nových knižničných služieb.

Projekt prebiehal od februára do augusta 2022. Z verejných zdrojov projekt podporil Fond na podporu umenia, hlavný partner projektu.

TÚLAVÁ KNIŽNICA

Pre mesto, občanov i návštevníkov domácich i zahraničných je dôležité, aby najmä v letných mesiacoch mesto – centrum mesta ponúkalo prostredníctvom kultúrnych subjektov na území mesta množstvo atraktívnych kultúrnych aktivít, festivalov, koncertov, prehliadok, vystúpení umelcov atď.
Prostredníctvom projektu Túlavá knižnica sme ponúkli bohatý a pestrý program pre deti, mladých i dospelých práve počas mesiacov jún - september 2022.
Aktivity projektu sme rozdelili do troch blokov: Prvý blok prezentuje rôzne druhy umenia (divadelná, literárna, výtvarná, animovaná, rozhlasová) na netradičných miestach na území mesta, predovšetkým v parku, v pitnom pavilóne, na terasách, v kúpeľných domoch a pod. Obyvateľom i návštevníkom Piešťan sme ponúkli pouličné divadlá, detské divadelné predstavenia, tvorivé workshopy, stretnutia so zaujímavými ľuďmi, výstavy fotografií, karikatúr, výtvarných diel, významných slovenských a zahraničných ilustrátorov i tematické vychádzky k zaujímavostiam Piešťan.
Obsahom druhého bloku boli prezentačno-propagačné aktivity pre návštevníkov a turistov na Kolonádovom moste a v pitnom pavilóne, medzi ktoré sme zaradili výstavy tematicky prezentujúce zaujímavosti Piešťan, regiónu, Slovensku, osobnosti i rôzne druhy umenia, prezentácie zručnosti a tvorivosti umelcov, remeselníkov a ďalších kreatívcov spojené s tvorivými dielňami a prednášky v pitnom pavilóne.
Náplňou tretieho bloku boli tematicky zamerané komponované literárne programy zamerané na históriu a umenie.
Projekt sme realizovali s finančnou podporou oblastnej organizácie cestovného ruchu Rezort Piešťany.

SPOLU V JEDNOM MESTE

V rámci projektu Spolu v jednom meste nadviazala knižnica spoluprácu s odídencami z Ukrajiny, najmä s rodinami s deťmi. Uskutočnilo sa tak prostredníctvom Ligy za duševné zdravie, ktorej koordinátori aktivít ukrajinského pôvodu pracujú a komunikujú s komunitami odídencov z Ukrajiny v Trnavskom kraji. Zámerom bolo vytvorenie spoločného bezpečného priestoru pre slovenské aj ukrajinské deti a dospelých, kde by mohli zmysluplne tráviť čas s dôrazom na literatúru, rozvoj čitateľskej gramotnosti, ale aj interaktívne hry a začlenenie do miestnej komunity a spoznávanie kultúr. Cieľom projektu bolo vytvorenie priestoru na pravidelné a zmysluplné stretávanie sa pod vedením skúsených lektorov a tvorba kultúrno-vzdelávacích aktivít na mieru. Uskutočnilo sa viacero stretnutí, pri ktorých si deti a dospelí prehliadli knižnicu spolu s aktuálne prebiehajúcimi výstavami, zoznámili sa s úlohou knižnice a požičiavaním kníh. Zrealizoval sa aj literárno-výtvarný workshop, na ktorom si deti vyrobili škrabošky. Deti sa tešili aj z hry s lego kockami v našej herni, pri ktorej sa zoznamovali a spoločne hrali so slovenskými deťmi napriek jazykovej bariére. Vytvorené aktivity slúžili na združovanie rodín s deťmi z Ukrajiny s rodinami s deťmi, ktoré navštevujú knižnicu, ľahšie vytváranie väzieb, efektívnejší transfer informácií, získanie nových zručností, lepšie začlenenie detí do komunity a nové priateľstvá.



5.2 / MEDZINÁRODNÉ PROJEKTY

KEĎ ČÍTANIE JE ČTENÍ, XIV. ROČNÍK

V roku 2022 bol realizovaný už XIV. ročník projektu KEĎ ČÍTANIE JE ČTENÍ. Aktivitami tohto festivalu, venovaného českej a slovenskej tvorbe, sme chceli podporiť vzdelávanie v jazyku českej národnostnej menšiny prezentáciou hodnotných diel českých autorov. Cieľom bolo zachovanie, rozvoj a prezentácia trvalých hodnôt českej kultúry a ich priblíženie českej komunite. Realizáciou pútavých podujatí sme vytvorili priestor na interkultúrny dialóg medzi slovenskými deťmi a príslušníkmi českými menšiny s cieľom lepšieho porozumenia a vzájomných vzťahov. Chceli sme povzbudiť záujem českej menšiny o českú literatúru a umenie, ako aj oživiť záujem slovenských detí a dospelých o českú kultúru všeobecne.
Uskutočnili sme prezentácie klasickej i súčasnej národnostnej literárnej tvorby, predstavili jej tvorcov a umožnili osobné stretnutia s nimi, poukázali na spoluprácu českých a slovenských autorov, deti i dospelých sme previedli zaujímavými výstavami a pozvali ich na divadelné predstavenia na motívy klasických i moderných rozprávok. Na podujatí Knihotoulky sa predstavili významné osobnosti českej a slovenskej kultúry a umenia. Podujatiami sme si tiež pripomenuli významné výročia roka 2022 (Ján Amos Komenský, Božena Němcová). Novinkou v tomto ročníku bol blok venovaný komiksovej tvorbe a jej tvorcom a tiež blok KNIŽKY NA JEVIŠTI - cyklus scénických čítaní na motívy českých a slovenských kníh, pričom vybraní autori a ich diela boli pred divákov interpretovaní v podobe divadelného vystúpenia, v ktorom bol prenášaný dej knihy, jazyk autora a atmosféra danej literatúry na obecenstvo. Projekt sa realizoval od apríla do decembra 2022 s finančnou podporou Fondu na podporu kultúry národnostných menšín - KULTMINOR.

ZAŽI KNIHU

Naša knižnica dlhodobo prezentuje slovenskú i inojazyčnú literatúru (predovšetkým českú). K týmto projektom patrí aj projekt Zaži knihu, v ktorom prostredníctvom kultúrnych a umeleckých podujatí prezentujeme české a slovenské umenie a literatúru pre deti i dospelých. Zámerom projektu bolo prispieť k podpore čítania a vzdelávania v oblasti literatúry. Za cieľ sme si dali najmä prezentovať a propagovať slovenskú a českú literatúru pre deti i dospelých rozmanitými inovatívnymi formami prostredníctvom rôznych druhov umenia a v rôznych podobách - literárnej, výtvarnej, divadelnej, rozhlasovej, animovanej.
V roku 2022 sme si v rámci projektu Zaži knihu pripomenuli 100. výročie narodenia jednej z najprekladanejších slovenských spisovateliek Kláry Jarunkovej prostredníctvom výstav a vzdelávacích literárnych podujatí. Detskí návštevníci mohli navštíviť rozmanité atraktívne podujatia: čítania z tvorby českých a slovenských autorov, divadelné prezentácie, výstavy ilustrátorov, komponované literárne programy, workshopy a ďalšie. Dospelých potešila obľúbená literárna kaviareň Knihotúlanie. Pokračovali

sme aj v online aktivitách - online rozhovory so spisovateľmi a ilustrátormi, komentované prehliadky či videozáznamy z podujatí. Pri realizácii všetkých aktivít projektu sme reagovali nielen na neustále klesajúcu literárnu gramotnosť mladej generácie, ale i návrat našich čitateľov a návštevníkov, o ktorých sme prišli z dôvodu nepriaznivej situácie COVID-19. Projekt bol zameraný na deti, mládež a rodičov z Piešťan a regiónu, dospelých návštevníkov, odbornú a širokú verejnosť, turistov i kúpeľných hostí. Z verejných zdrojov ho podporil Fond na podporu umenia, hlavný partner projektu.

ZÁZRAČNÝ ORIEŠOK. KNIHA V ROZHLASE – ROZHLAS V KNIHE.

Festival Zázračný oriešok. Kniha v rozhlase – rozhlas v knihe patrí k najvýznamnejším projektom našej knižnice.
Hlavným cieľom festivalu je sprostredkovať deťom a rodinám osobné stretnutia s tvorcami detských kníh a rozhlasových rozprávok či zvýšenie záujmu o čítanie a počúvanie rozhlasových rozprávok. Zámerom XII. ročníka festivalu bolo motivovať deti a podporiť ich pozitívny vzťah k čítaniu, posilniť ich čitateľskú gramotnosť a čitateľské hnutie a zároveň zaujímavou a atraktívnou formou rozšíriť ich vedomosti z literárnej výchovy nadobudnuté v škole. Jeho prínosom bolo rozšírenie literárneho vzdelania a kultúrneho povedomia detí, zatraktívnenie čítania prostredníctvom multižánrových aktivít. Festival bol určený rodinám s deťmi, pedagógom základných a špeciálnych škôl z rôznych regiónov Slovenska, širokej verejnosti a turistom.
Hlavné festivalové aktivity XII. ročníka boli v dňoch od 17. mája do 20. mája 2022. Počas týchto dní sa uskutočnila súťažná konfrontácia a prehliadka rozhlasových hier na motívy kníh domácich i zahraničných autorov z produkcie Slovenského rozhlasu. Súčasťou festivalu bolo okrem predstavenia súťažných titulov, autorov, podujatí a sponzorov i slávnostné odovzdávanie cien. Náročnú úlohu mala detská i odborná porota, ktoré rozhodla o tom, ktorý zo súťažných titulov získa cenu Zázračný oriešok. Autorom ceny XII. ročníka je významná slovenská ilustrátorka Adela Režná.
Už tradične sa udeľovala aj zvláštna cena Rozhlasu a televízie Slovenska za celoživotné dielo a prínos v rozhlasovej dramatickej tvorbe pre deti. Zvláštna cenu Literárneho informačného centra – Cenu Márie Ďuríčkovej – bola aj v tomto ročníku udelená autorovi v oblasti detskej tvorby za významný umelecký prínos.
Prezentácia rozhlasových rozprávok a sprievodné aktivity k výstavám pokračovali do konca augusta 2022.
Festival prezentoval rozprávku v jej rôznych podobách – literárnej, výtvarnej, dramatickej a animovanej prostredníctvom mnohých zaujímavých aktivít: besied so spisovateľmi, ilustrátormi, rozhlasovými tvorcami, hercami, prezentácií súťažných rozprávok, výstav slovenských a českých ilustrátorov, tvorivých dielní, divadelných dramatizácií, scénických čítaní a pod. Dôležitou súčasťou XII. ročníka festivalu boli aktivity venované 100. výročiu narodenia významnej slovenskej spisovateľky Kláry Jarunkovej: medzinárodná výtvarná súťaž pre žiakov ZŠ, ZUŠ, ŠZŠ a školských klubov, výstava ocenených detských prác, výstava z tvorby Kláry Jarunkovej a jej sprievodné podujatia. Z celoslovenských aktivít projektu by sme spomenuli poslucháčsku súťaž, ktorej sa zúčastnili deti z celého Slovenska.

Hlavnými organizátormi festivalu boli Mesto Piešťany, Mestská knižnica mesta Piešťany, Trnavský samosprávny kraj, RTVS. Spoluorganizátormi boli Literárne informačné centrum, BIBIANA, medzinárodný dom umenia pre deti v Bratislave, Vysoká škola múzických umení, Vysoká škola výtvarných umení, Škola umeleckého priemyslu J. Vydru, České centrum v Bratislave. Spoluorganizátormi festivalových aktivít na území mesta boli už tradične Dom umenia, Mestské kultúrne stredisko, Elektrárňa, kúpele a rôzne podnikateľské subjekty.
Projekt z verejných zdrojov podporil Fond na podporu umenia, ktorý bol aj hlavným partnerom projektu. Realizoval sa tiež s finančnou podporou Trnavského samosprávneho kraja a oblastnej organizácie cestovného ruchu Rezort Piešťany.

SLOVENSKÁ DETSKÁ LITERATÚRA V PRAHE

Festivalom Slovenská detská literatúra v Prahe sme nadviazali na ročníky predchádzajúceho festivalu zameraného na propagáciu slovenskej detskej literatúry v ČR, ktoré boli prerušené pandémiou koronavírusu.
Školákom, pedagógom a širokej českej verejnosti v Prahe sme sprostredkovali osobné stretnutia s tvorcami slovenskej detskej literatúry, zoznámili ich s ocenenými knihami. Porovnali blízkosť i rozdielnosť slovenčiny a češtiny, prostredníctvom klasických rozprávok sa preniesli do sveta svojich rodičov a prarodičov, ktorí prežívali v spoločnom štáte - Československu. Realizovaním pútavých podujatí sme vzbudili záujem českej verejnosti o slovenskú literatúru a jej tvorcov a prezentovali významné osobnosti a ich tvorbu XII. ročníka česko-slovenského festivalu Zázračný oriešok. Kniha v rozhlase - rozhlas v knihe.
Náplňou festivalu boli rozmanité aktivity prezentujúce klasickú i súčasnú slovenskú literárnu tvorbu pre deti, prostredníctvom ktorých sme predstavili jej tvorcov (spisovateľov, ilustrátorov, vydavateľov atď). Slovenskú detskú literatúru sme prezentovať v origináli i českom preklade (tvorba Márie Ďuríčkovej, Márie Rázusovej-Martákovej, Alexandry Salmely, Mareka Vadasa, Daniely Olejníkovej, Adely Režnej, Márie Nerádovej, Vladimíra Krála, Juraja Martišku, Martiny Matlovičovej, Simony Čechovej, Filipa Horníka a ďalších). Odprezentovali sme tiež umelecký detský časopis Slniečko, ktorý prostredníctvom ukážok detskej literatúry so zameraním na výtvarnú podobu rozširuje povedomie o súčasnej i klasickej slovenskej literatúre a jej tvorcoch.
Festival začal v júli 2022 výstavou detských ilustrácií, ktoré vznikli pri príležitosti výtvarnej súťaže venovanej 100. výročiu narodenia najprekladanejšej slovenskej spisovateľky Kláry Jarunkovej. Festival vyvrcholil v mesiacoch september - október, počas ktorých sme zrealizovali výstavy ilustrácií prezentovaných kníh a autorov v rôznych častiach Prahy. Pripravili sme k nim atraktívne sprievodné podujatia: scénické čítania, besedy, literárno-výtvarné workshopy, divadelné predstavenia a dramatizácie na motívy prezentovaných kníh. Tento projekt bol súčasťou Festivalu českej a slovenskej tvorby pre deti, ktorý sa koná pod záštitou veľvyslanca Slovenskej republiky v Českej republike, Rastislava Káčera. Partnerom projektu bola BONA FIDE z.s.. Ďalšími dôležitými spoluorganizátormi boli Městská knihovna v Praze a jej pobočka Dejvice, Slovenský inštitút v Prahe a Literárne informačné centrum. Z verejných zdrojov festival podporil Fond na podporu umenia, hlavný partner projektu.

5.3 / VÝSTAVY

VÝSTAVY V KNIŽNICI

DIZAJN V KNIHE (26.10.2021 – 31.01.2022) Výstava prác študentov Ateliéru ilustrácie Vysokej školy výtvarných umení v Bratislave pod kurátorským vedením významného slovenského výtvarníka Ľuboslava Paľa pri príležitosti Roka slovenského dizajnu 2021. Výstava prezentovala prototypy knižiek od jej klasickej podoby až po knižný objekt. Návštevníci tu našli knihy rôznych formátov, napríklad aj knihu v podobe puzzle či v podobe drevenej stolovej hry.

PAVOL ORSZÁGH HVIEZDOSLAV (5.11.2021 – 31.01.2022) Výstava venovaná 100. výročiu smrti básnika, spisovateľa a dramatika. Výstava zachytávala dramatickú tvorbu Pavla Országha Hviezdoslava a jej podoby na slovenských javiskách.V spolupráci s Divadelným ústavom Bratislava.

KDE BOLO, TAM BOLO... (9.11.2021 – 15.02.2022) Výstava ilustrácií Vladimíra Krála z kníh pre najmenších. Výstava prezentovala tvorbu renomovaného slovenského výtvarníka za ostatné roky v spolupráci s vydavateľstvom BUVIK. Knihy, ktoré ilustroval pre toto vydavateľstvo sú určené pre najmenších čitateľov. Obsahujú klasické rozprávky, ktoré vydavateľstvo BUVIK svojou vydavateľskou činnosťou neustále uchováva aj pre ďalšie generácie.Podujatie bolo súčasťou festivalu českej a slovenskej tvorby Keď čítanie je čtení XIII, ktorý sa konal pod záštitou českého veľvyslanca na Slovensku Tomáša Tuhého a primátora mesta Piešťany Petra Jančoviča.

ETIKETA. PRAVIDLÁ SLUŠNÉHO SPRÁVANIA (19.11.2021 – 31.01.2022) Výstava knižných ilustrácií slovenskej ilustrátorky Marty Matus z knihy preloženej do českého jazyka. Ilustrácie previedli príbehom Medveďa, ktorý rád pozoruje slušných ľudí a o svoje poznatky sa chce podeliť s deťmi. Kniha, ktorá vyšla vo vydavateľstve Slovart, je rozšírenou a upravenou verziou semestrálnej práce mladej slovenskej ilustrátorky Marty Matus.

MOJA RODINA II. (22.11.2021 – 31.01.2022) Výstava ocenených detských prác z II. ročníka celoslovenskej výtvarnej súťaže pre deti materských škôl, ktorá prebiehala od 15. septembra do 15. novembra 2021.Podujatie z verejných zdrojov podporil Fond na podporu umenia, ktorý je hlavným partnerom projektu Poď z ulice do knižnice VI.









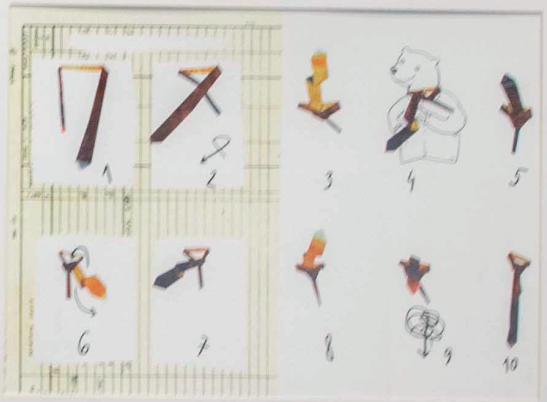
1
2
3
4
5
6
7
8
9
10


CMUK
CMUK


OBLEKY
SALE



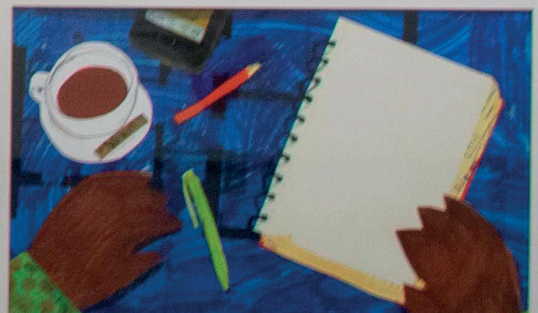

SLOVENSKÝ KNIŽNÝ DIZAJN (22.11.2021 – 28.01.2022) Výstava slovenského knižného dizajnu predstavila výber najlepších graficky a typograficky upravených kníh od 22 mladých súčasných autorov – grafických dizajnérov. Prostredníctvom rôznych knižiek od beletrie až po detskú literatúru, vydaných za posledných desať rokov, sme mohli nahliadnuť do tejto takmer neviditeľnej práce s písmenkami a formou a bližšie spoznať prácu knižného dizajnéra. Výstava vznikla pri príležitosti Roka slovenského dizajnu 2021. V spolupráci so Slovenským centrom dizajnu.

KNIŽKY NAJMENŠÍM (24.01.2022) Výstava odporúčaných kníh pre pedagógov MŠ. Na výstave sa nachádzali knižky venované najmenším deťom zo známych slovenských vydavateľstiev pre najmenších: Buvik, Egreš, Monokel a ďalších. Knižky spájalo úsilie vydavateľov vytvárať bohatú ponuku diel slovenských i prekladových autorov, ktoré nepôsobia dojmom povinného čítania, ale čítania pre radosť.

NAJKRAJŠIE KNIHY SLOVENSKA 2020 (1.02.2022 – 25.02.2022) Výstava ocenených kníh a súťažných titulov z rovnomennej celoslovenskej súťaže. V spolupráci s BIBIANOU, medzinárodným domom umenia pre deti v Bratislave.Zo slov akademického maliara a predsedu poroty, Igora Piačku: 29. ročník súťaže Najkrajšie knihy Slovenska potvrdil, že je z čoho si doplniť svoju knižnicu. Do súťaže bolo prihlásených 137 kníh. Odborníci rôznych profesií (knižní ilustrátori, grafickí dizajnéri, fotografi, polygrafi, vydavatelia, kníhkupci, zástupcovia Ministerstva kultúry SR, Ministerstva školstva, vedy, výskumu a športu SR, Slovenskej národnej knižnice v Martine, Zväzu polygrafie na Slovensku a BIBIANY, medzinárodného domu umenia pre deti) sa stretli, aby spoločne vybrali dvadsať knižných titulov a navrhli udeliť ceny. Najsilnejšie bola zastúpená kategória kníh pre deti a mládež a krásna literatúra, najkvalitnejší kandidáti na ceny sa však objavili v kategórii kníh o výtvarnom umení a medzi obrazovými publikáciami.

KRVAVÉ SONETY. OBRAZ A DIELO P.O. HVIEZDOSLAVA (4.02.2022 – 22.04.2022) Výstava venovaná storočnici P.O. Hviezdoslava. Tvorba študentov odboru Grafický dizajn Školy umeleckého priemyslu v Trenčíne.

OBRÁZKY Z JEDNEJ POLIČKY (4.02.2022 – 22.04.2022) Výstava ilustrácií Marty Matus z kníh pre deti. Výstava pozostávala z ilustrácií zo slovenských ičeských kníh: Zázraky (Slovart 2021), Lebo medveď (OZ Proti prúdu 2021), Krpci z tretieho vchodu (Peter Gärtner 2021), Jak se lemur odnaučil šťourat v nose (Albatros CZ 2021), Etiketa. Pravidlá slušného správania (Slovart 2020), To sme my (E. J. Publishing 2020), Čakanie na sneh (Peter Gärtner 2020), Hurá, ide sa na výlet! (Albatros 2020), Marcipán má veľký plán (Albatros 2019), Grip. Had, ktorý chcel mať nohy (E. J. Publishing, 2019).

ŽIVOT S ROZPRÁVKOU (4.02.2022 – 22.04.2022) Tvorba podľa knižnej predlohy. Výstava scénických dekorácií, masiek, bábok, výtvarných objektov a návrhov scénografky Martiny Fintorovej a miniatúrnych drevených modelov jej otca Pavla Fintora.Výstava scénických dekorácií, masiek, bábok, výtvarných objektov a návrhov scénografky Martiny Fintorovej a miniatúrnych drevených modelov jej otca Pavla Fintora. Výstava prezentovala rôzne možnosti stvárnenia literárneho textu či rozprávky do 3D rozmeru. Ide totiž o odlišné stvárnenie a iný druh umeleckého vyjadrenia ako napríklad pri tvorbe 2D.Hodiny a hodiny práce / trpezlivosť / fantázia / kreativita / technické nadanie / zručnosť / vkus / pokora / láska k divadlu / láska k rozprávkam / láska ku knihám / vášeň / radosť... To všetko bolo vložené do tvorby, ktorá je na výstave prezentovaná z pohľadu dvoch generácií - otca a dcéry.

GRAND PRIX (2012 - 2021) (21.02.2022 – 31.02.2022) Výstava približovala tvorbu držiteľov Grand Prix - hlavnej ceny súťaže SLOVAK PRESS PHOTO za 10 rokov existencie súťaže : Maňa Štraucha (2012), Milana Illíka (2013), Michala Burzu (2014), Roberta Tapperta (2015), Ivana Holuba (2016), Andreja Belovežčíka (2017), Tomáša Benedikoviča (2018, 2020), Jozefa Jakubča (2019) a Daniela Stehlíka (2021).

NAŠE KNIHY, NAŠA ZEM (28.02.2022 – 4.03.2022) Výstava detských kníh tematicky zameraných na ekológiu. Výstava sa konala v rámci Týždňa slovenských knižníc 2022.

O PSOVI, KTORÝ MAL CHLAPCA (3.03.2022 – 11.05.2022) Výstava ilustrácií Dany Zacharovej z knihy Kláry Jarunkovej O psovi, ktorý mal chlapca.

EXPEDÍCIA NA SEVERNÝ PÓL (3.03.2022 – 11.05.2022) Výstava knižných ilustrácií a kópií obrazov Juliusa Payera, najväčšieho arktického bádateľa pochádzajúceho z územia Čiech a najslávnejšieho maliara polárnych krajín.V spolupráci s Českým centrom Bratislava.

ZÁHADA KNIŽNICE (7.03.2022 – 11.04.2022) Výstava ilustrácií Hedvigy Gutierrez z knihy Kristíny Baluchovej Záhada knižnice na konci ulice. Súčasťou výstavy bol výber z kníh ilustrovaných Hedvigou Gutierrez.

GASTRONÓMIA A CESTOVNÝ RUCH (15.03.2022 – 16.03.2022) Výstava kníh vhodných pre študentov hotelovej akadémie.

MAJSTRI PERA V PIEŠŤANOCH (17.03.2022 – 31.03.2022) Interaktívna výstava kníh osobností, ktoré pôsobili a pochádzali z Piešťan. Knihy autorov: Július Balco, Elena Čepčeková, Kveta Dašková.

LES NA STRÁNKACH KNÍH (1.04.2022 – 22.04.2022) Interaktívna výstava detských kníh, v ktorých je ukrytý les. Knihy z výstavy si čitatelia mohli požičať. Podujatie projektu Les ukrytý v knihe.

NA CESTE... (4.04.2022 – 3.06.2022) Výber z knižnej ilustrácie Adely Režnej, tvorkyne vizuálu a ceny Zázračný oriešok 2022. Výstava prezentovala autorkinu digitálnu tvorbu pre deti a bola podľa jednotlivých knižných príbehov tematicky rozdelená do 5 častí – na ceste za nepoznaným (Dobrou strašidelnou!, Na výletě, Timo a hviezdna obloha) na ceste so spisovateľom Danielom Rušarom (Strakáč a Tíoni, Malý panda, Tato a mesiac, Zachariáš a studená voda), na ceste za zdravím (Cukrové topánky, Škriatok Zdravý tanier), na ceste na Aljašku (Nerozhodný Harold) a na ceste po Európe (Bláznivé dobrodružstvá holuba Ernesta, Stratený zajko na Islande). Výstava bola doplnená výberom kníh, z ktorých dve boli autorské.

ROZPRÁVKOVÁ KRAJINA (6.04.2022 – 31.08.2022) Výstava ilustrácií Kataríny Ilkovičovej z kníh pre deti. Rozprávková krajina dala nahliadnuť do zákutí prírodnej rozprávkovej krajiny plnej rozprávkových bytostí. Na hlavnej výstavnej ploche bolo niekoľko zaujímavých koláží, ktoré vznikli z knižných projektov ako napr. Víla Jazmínka a škriatok Vendelín, Večera u kráľa, Babka na rebríku, O rybke Beličke, Kočka Kačka a ďalšie.

ORIEŠKOVÉ ILUSTRÁCIE (7.04.2022 – 7.06.2022) Kolektívna výstava ilustrátorov, tvorcov ceny Zázračný oriešok. Autori ilustrácií: Peter Čisárik, Miloš Kopták, Vladimír Král, Juraj Martiška, Daniela Olejníková, Ľuboslav Paľo, Peter Uchnár, Bystrík Vančo.

100 / KLÁRA JARUNKOVÁ (11.04.2022 – 26.04.2022) Výstava k 100. výročiu narodenia Kláry Jarunkovej.

KNIŽNÉ TVORENIE 2 (1.05.2022 – 28.06.2022) Autorské knihy, ilustrácie, objekty. Výstava študentov Školy umeleckého priemyslu Josefa Vydru v Bratislave.

TÚLAVÝ BRAČEK / VLADO KRÁL (10.05.2022 – 20.08.2022) Výstava prezentovala výber ilustrácií Vlada Krála. z najnovšej knihy spisovateľky Tone Revajovej.

FANTASTICKÝ SVET DANIELA ŠPAČEKA (13.05.2022 – 3.06.2022) Výstava ilustrácií z kníh Tomáša Končinského Do Nepaměti a Překlep a Škraloup.

ŠTVORCOVÉ ORIEŠKY (15.05.2022 – 12.08.2022) Výstava výtvarných objektov scénografov Katedry bábkarskej tvorby Divadelnej fakulty Vysokej školy múzických umení v Bratislave na motívy súťažných rozhlasových titulov XII. ročníka festivalu Zázračný oriešok. Kniha v rozhlase - rozhlas v knihe.

KNIHA V ROZHLASE - ROZHLAS V KNIHE (7.06.2022)
Výstava kníh, na motívy ktorých vznikol súťažný rozhlasový titul festivalu Zázračný oriešok. Kniha v rozhlase - rozhlas v knihe.

TISÍC A JEDNA ILUSTRÁCIA (14.06.2022 – 2.08.2022) Výstava prezentovala väčší výber ilustrácií výtvarníka Martina Kellenbergera z kníh autorov Libuše Friedovej, Petra Glocka, Štefana Meliša, Štefana Moravčíka, Kataríny Nádaskej, Vincenta Šikulu a Igora Válka. Nechýbali ilustrácie z kníh ako Slovenské povesti plné tajomných bytostí (Igor Válek), Slovenský rok (Katarína Nádaská) či Babka a kocúrik Gíra (Libuša Friedová).

BRLÔŽKY (15.06.2022 – 6.09.2022) Jedinečná výstava tvorby nadanej slovenskej ilustrátorky Márie Nerádovej s názvom Brlôžky predstavovala ilustrácie prevzaté z veselej obrázkovej knihy pre deti, ale aj pre ich rodičov, ktorá nesie rovnaký názov. Bola o nenápadných a tajuplných brlôžkoch, ktoré skrývajú prekvapivé tajomstvá.

O DEŤOCH, KTORÉ ŠLI HĽADAŤ ROZPRÁVKU... (17.06.2022 – 7.07.2022) Výstava ocenených detských prác z medzinárodnej výtvarnej súťaže venovanej Kláre Jarunkovej.

SOĽ NAD ZLATO (A INÉ ROZPRÁVKY) (18.06.2022) Výstava kníh Boženy Němcovej z fondu knižnice.

SLNIEČKOVÝ KRASOHĽAD (20.06.2022 – 12.08.2022) Časopis Slniečko je najstarším umeleckým mesačníkom pre deti, ktorý s prestávkou vychádza od roku 1927. Pri príležitosti 95. výročia jeho založenia sme spolu s Literárnym informačným centrom a redakciou časopisu pripravili výstavu, ktorá predstavuje jeho vznik, redakčný tím aj obľúbené rubriky. Výstava Slniečkový krasohľad prezentovala aj výber ilustrácií slovenského ilustrátora Filipa Horníka k príbehom veselého kamaráta Jožka Mrkvičku od spisovateľa Jána Púčeka. Jožkov neopakovateľný škrabopis je pravidelnou súčasťou časopisu

Slniečko od roku 1969.

BOŽENA NĚMCOVÁ, REBELKA Z UČEBNICE (1.07.2022 – 31.07.2022) Komiksy na motívy rozprávok, obálky kníh a citáty českej spisovateľky, ako ich (rebelsky) stvárnili študenti Školy umeleckého priemyslu J. Vydru v Bratislave.

JOHANKA A PIŠTÁČIK (4.08.2022 – 15.09.2022) Výstava ilustrácií Ďura Balogha z kníh Tone Revajovej a Dušana Dušeka.

ZLATÁ BRÁNA (4.08.2022 – 31.10.2022) Výstava ilustrácií významného slovenského ilustrátora Miroslava Cipára z knihy Márie Ďuríčkovej.

VESELÉ OBRÁZKY BOŽENY PLOCHÁŇOVEJ (11.08.2022 – 11.11.2022) Výstava detskej ilustrácie a kresleného humoru. Božena Plocháňová je považovaná za jednu z najvýznamnejších slovenských ilustrátoriek kníh pre deti.Na výstave ste našli ilustrácie ku knihám známych slovenských spisovateliek – Eleny Čepčekovej, Márie Ďuríčkovej, Kristy Bendovej a Hany Ponickej, ilustrácie z časopisu Roháč a originály edukačného pexesa.

CHRONTULIENKA (12.08.2022 – 19.09.2022) Výstava ilustrácií Hedvigy Gutierrez z knihy Braňa Jobusa.

M. R. ŠTEFÁNIK V ILUSTRÁCIÁCH MARTINA KELLENBERGERA (22.08.2022 – 30.09.2022)
Výstava ilustrácií významného slovenského ilustrátora a akademického maliara. Vystavené ilustrácie boli vytvorené pre detskú knihu Jaroslava Rezníka Oči plné oblohy, ktorá rozpráva príbehy zo žiackych rokov Milana Rastislava Štefánika.

ÁĎA SPADLA DO KANÁLU (23.08.2022 – 26.09.2022) Výstava ilustrácií českej ilustrátorky Sylvy Francovej z autorskej knihy Áďa spadla do kanálu aneb putování dávnou Prahou.

HRAVÉ OBRÁZKY MARTINY MATLOVIČOVEJ (25.08.2022 – 26.10.2022) Výstava ilustrácií z knihy Jaroslavy Blažkovej Mačky letia do Kanady.

LABYRINT SVETA (16.09.2022 – 11.11.2022) Výstava nadčasových textov Jana Amosa Komenského doplnená

kolážovými ilustráciami Miroslava Huptycha. V Labyrinte sveta a raji srdca, najznámejšom diele Jána Amosa Komenského, putuje hlavný hrdina mestom, ktorého podoba slúži autorovi ako alegorický obraz sveta. Citlivý kurátorský výber Jaroslava Anděla nám ponúkol netradičné prepojenie Komenského textov s jedinečnými kolážami Miroslava Huptycha. Divák sa tak na chvíľu stal pútnikom Komenského svetom a účastníkom jeho príbehu. Táto účasť prepájala rôzne časové a významové roviny, a tak obohacovala urbánnu realitu o nové významy a zároveň aktualizovala myšlienkové dedičstvo Jána Amosa Komenského.V spolupráci s Českým centrom Bratislava a Veľvyslanectvom ČR v Bratislave.

ANETA HOLASOVÁ / TAJOMNÉ SVETY AKVARELU (19.09.2022 – 22.11.2022) Výstava ilustrácií českej ilustrátorky Anety Františky Holasovej z detských kníh. Na výstave návštevníkov očarili veľkoplošné ilustrácie z knihy Tonča a krasojezdec (napísal Robin Král), ktorá za výtvarnú časť získala české ocenenie Zlatá stuha 2020. Do sveta akvarelu vtiahli aj ilustrácie z kníh: Klementína (Soňa Balážová), Bylinkář: Přírodní kouzla naší babičky (Monika Golasovská) a Medvídek Popo (Jiří Kahoun). Nechýbajú ilustrácie z autorských kníh Anety Františky Holasovej Motýl, který neuměl létat a Lumír včelaří.

ANASOFT LITERA 2022 (26.09.2022 – 4.10.2022) Výstava knižných titulov, ktoré súťažia v aktuálnom 17. ročníku prestížnej literárnej ceny Anasoft litera.Do finále Anasoft litera 2022 postúpil jeden debut a štyri knihy laureátov literárnej ceny: Balla: Medzi ruinami, KK Bagala 2021, Hochholczerová, Nicol: Táto izba sa nedá zjesť, KK Bagala 2021, Medeši, Ivan: Vilkovia, Východoslovenské združenie Valal 2021, Rakús, Stanislav: Ľútostivosť, KK Bagala 2021, Vadas, Marek: Šesť cudzincov, KK Bagala 2021. Knihy z výstavy si čitatelia mohli vypožičať.

JAN AMOS KOMENSKÝ / 1592 – 1670 (28.09.2022 – 26.10.2022) Výstava ilustrácií študentov ateliéru Mediální a didaktické ilustrace Fakulty designu a umění Ladislava Sutnara ZČU v Plzni. Diela vznikli k 350. výročiu úmrtia Jana Amosa Komenského.

DOBRODRUH MÓRIC BEŇOVSKÝ (3.10.2022 – 24.10.2022) Výstava Martina Kellenbergera z knihy Miroslava Musila.

LITERATÚRA PRE PEDAGÓGOV (6.10.2022 – 7.10.2022) Odporúčaná literatúra pre pedagógov materských škôl.

SVETOVÉ MESTÁ PODĽA ŠAŠKA (26.10.2022 – 30.11.2022) Interaktívna výstava mapujúca život a dielo

Miroslava Šaška.

BRICKLANDIA – JEDINEČNÁ VÝSTAVA Z KOCIEK LEGO® (26.10.2022 – 25.11.2022) Súkromná zbierka lego setov a originálnych vlastných výtvorov jednej slovenskej rodiny, ktoré sú dotvorené do tematických scenérií reálneho a rozprávkového sveta. V priestoroch Oddelenia pre dospelých čitateľov bolo možné vidieť dovedna 10 scenérií v 12 vitrínach spolu na 20 m2. Okrem samotnej výstavy bola k dispozícii aj lego herňa, v ktorej sa zabavili nielen deti, ale aj dospelí. Jednou zo základných myšlienok putovnej výstavy bolí totiž nielen lego ukázať, ale poskytnúť aj priestor a čas na spoločnú hru rodinám. V herni bol bazénik plný dupla pre najmenšie deti, stolíky na skladanie lego mozaiky, graffiti stenu, ale aj priestor na obliekanie postáv do legošiat. Táto akcia nebola sponzorovaná a ani autorizovaná spoločnosťou LEGO Group.

MIA S SVĚT (27.10.2022 – 25.11.2022) Výstava ilustrácií Renáty Fučíkovej, Evy Bartošovej a Zuzany Mulíčkovej z knihy Mia a svět, ktorá rozpráva príbeh deväťročného dievčatka. Mia má mnoho otázok o svete: Prečo niekde ľudia trpia hladom, kým inde sa jedlo vyhadzuje? Prečo sa bojuje? Ako ovplyvňujeme prírodu a zvieratá? S babičkou a rodičmi sa snaží zistiť, ako by mohli planéte pomôcť. Aj keď to nie je jednoduché rozprávanie, nakoniec prídu k nádejnému záveru: na Zemi môžeme žiť aj tak, aby sme jej krásy zachovali i pre ďalšie generácie.Z cyklu Celé Česko-Slovensko číta deťom.

ŽENY NA POŠTOVÝCH ZNÁMKACH (27.10.2022 – 25.11.2022) Návrhy poštových známok študentov ateliéru Mediální a didaktické ilustrace Fakulty designu a umění Ladislava Sutnara ZČU v Plzni.

KOMIKSY V KNIŽNICI (10.11.2022 – 11.11.2022) Výstava knižných komiksových publikácií slovenských a českých autorov.

ZÁTOPEK: ...KDYŽ NEMŮŽEŠ, TAK PŘIDEJ! (15.11.2022 – 30.12.2022) Výstava venovaná Emilovi Zátopkovi, jednému z najslávnejších československých atlétov.

ĽUDIA A PRÍRODA - FOTOIMPRESIE OČAMI LEKÁRA (15.11. – 30.12.2022) Výstava cestovateľských fotografií Jozefa Beňačku, ktorý prináša mnohé nové fotoimpresie z ciest nielen z horúcej Afriky.

PRÍBEH VIANOC (25.11.2022 – 13.01.2023) Výstava ilustrácií Vladimíra Krála z knihy Josteina Gaardera Vianočné

mystérium.

POHÁDKY VÁNOČNÍHO ZVONKU (28.11.2022 – 16.01.2023) Výstava ilustrácií Dávida Ursinyho z knihy Františka Kožíka. Ilustrácie pochádzali z knihy, ktorú tvorí dvanásť rozprávok, ktoré František Kožík rozprával alebo čítal svojej dcére na dobrú noc v predvianočnom čase. Niektoré boli veselé, iné tajomné a prevažne priamo spojené so Štedrým dňom. Boli vymyslené tak, aby neboli príliš dlhé a dokázali udržať napätie či rozosmiať. Ilustrátor Dávid Ursiny tak znázorňoval napríklad neposlušného chlapca Ivanka, do ktorého sa vtelil čert, troch trpaslíkov Kuka, Fuka a Muka, aj troch zlých dedkov, ktorí všetkým dedkom v dedine naháňajú strach.

VIANOCE V KNIHÁCH (5.12.2022 – 28.12.2022) Výstava kníh s vianočnou tematikou. Knihy boli k dispozícii na vypožičanie.

TU A TERAZ. SÚČASNÝ ČESKÝ KOMIKS (8.12.2022 – 31.01.2023) Výstava desiatich osobností českého komiksu, ktorí intenzívne publikujú najmä v poslednom desaťročí. V textovej časti sa návštevníci zoznámili s tvorbou a najsilnejšími príbehmi vybraných autorov. V obrazovom pandáne spoznali ich umelecké štýly, expresivitu línií, farebnosť, figuralitu ako aj celkovú kompozíciu kresieb. Cez vybrané ukážky tvorby si urobili prehľad toho, čo ponúka súčasná česká komiksová tvorba a v knižnici či kníhkupectve už budete zorientovaní. Projekt voľne nadväzoval na predošlú modulárnu výstavu Medzitým na inom mieste - storočie českého komiksu. Výstavu dopĺňali vybrané knižné publikácie. V spolupráci s Českým centrom Bratislava.

VÝSTAVY V PIEŠŤANSKOM INFORMAČNOM CENTRE

KRVAVÉ SONETY. OBRAZ A DIELO P.O. HVIEZDOSLAVA (23.11.2021 – 31.01.2022)
Výstava venovaná storočnici Pavla Országha Hviezdoslava. Tvorba študentov odboru Grafický dizajn Školy umeleckého priemyslu v Trenčíne.

NAŠA A SVETOVÁ KLÁRA JARUNKOVÁ (1.04.2022 – 3.06.2022) Výstava k nedožitým 100. narodeninám najprekladanejšej slovenskej autorky kníh pre deti a mládež. Predstavovala pôvodnú a prekladovú tvorbu spisovateľky, prezentáciu ocenení, ilustrácie jej kníh, ale aj fotografie a osobné predmety z jej života. Knihy Kláry Jarunkovej ilustrovali viacerí významní výtvarníci, ktorých predstavujeme aj na výstave – Dana Zacharová (Dedko a vlk, O dievčatku, ktoré šlo hľadať

rozprávku, O psovi, ktorý mal chlapca, Obrázky z ostrova, Pomstiteľ), Dušan Kallay (Tulák), Miroslav Cipár (Hrdinský zápisník), Kamila Štanclová (O vtáčikovi, ktorý vedel tajomstvo). Výstavu pripravili Mestská knižnica mesta Piešťany v spolupráci s BIBIANOU, medzinárodným domom umenia pre deti a Slovenským centrom dizajnu.

BOLA RAZ JEDNA TRIEDA (A INÉ ROZPRÁVKY) (14.06.2022 – 30.07.2022) Výstava ilustrácií Svetozára Mydla z kníh Tomáša Janovica. Výstava ilustrácií jedného z popredných tvorcov detskej knihy a ilustrácie na Slovensku Svetozára Mydla. Výber z jeho tvorby sa sústreďoval na knihy známeho spisovateľa titulov pre deti Tomáša Janovica. Slovenský spisovateľ, novinár, textár, autor rozhlasových, divadelných, televíznych hier a autor literatúry pre deti a mládež napísal spolu s Kristou Bendovou aj obľúbenú knihu Bola raz jedna trieda, ktorá prepožičala výstave názov, vtipne ilustroval práve Svetozár Mydlo.

DREVENÝ TATO A INÉ KNIŽKY (7.07.2022) Výstava kníh Tomáša Janovica z fondu knižnice.

ILUSTRÁCIA/VLADIMÍR KRÁL (30.07.2022) Výstava ilustrácií Vladimíra Krála, držiteľa Ceny Ministerstva kultúry SR 2021 za vynikajúce ilustrácie.

#SLOVO#JAZYK#KNIHA (16.08.2022 – 10.10.2022) Výstava kníh a časopisov pre deti a mládež národnostných menšín na Slovensku predstavovala tvorbu menšín v tejto oblasti, v jazyku menšín aj v slovenčine, obľúbených autorov či príbehy, ktoré pomáhajú uchovávať materinský jazyk a národnú identitu. Na výstave boli obrázkové knižky, povesti, knihy pre mládež, rozprávky či leporelá. A hoci boli písané v rozličných jazykoch, mali veľa spoločného. V každej rozprávke spravodlivosť vždy víťazí, zlo býva potrestané, pravda sa nakoniec ukáže a dobrých sa všade veľa zmestí. V spolupráci s BIBIANOU, medzinárodným domom umenia pre deti v Bratislave.

FRANZ KAFKA (17.10.2022 – 7.11.2022) Výstava ilustrácií oceňovanej českej výtvarníčky a ilustrátorky Renáty Fučíkovej z knihy Radka Malého Franz Kafka - Člověk své a naší doby.

40 ROKOV L+S (15.12.2022 – 31.01.2023) Výstava venovaná tvorbe vedúcich osobností divadla, Milana Lasicu a Júliusa Satinského. Prinášala náhľad do tvorby Milana Lasicu a Júliusa Satinského pri príležitosti 40. výročia otvorenia Štúdia S. Mapovala cestu od prvého stretnutia dvojice, cez spoločné tvorivé začiatky, účinkovania nielen v Štúdiu L + S, ale aj v Divadle na korze, na Novej scéne a ďalších. Výstava bola jedinečná aj vďaka niektorým dodnes nezverejneným fotografiám z inscenácií,

v ktorých Lasica a Satinský účinkovali, ale aj z rôznych podujatí a stretnutí dvojice s osobnosťami českej i slovenskej divadelnej kultúry. V spolupráci s Divadelným ústavom Bratislava a Štúdiom L + S.

VÝSTAVY V INÝCH PRIESTOROCH

ILUSTRÁCIE / DANIELA OLEJNÍKOVÁ (1.02.2022 – 31.06.2022 KNIŽNICA PRE MLÁDEŽ MESTA KOŠICE, POBOČKA LITPARK, KUKUČÍNOVA 2) Výstava ilustrácií slovenskej ilustrátorky Daniely Olejníkovej z kníh Jany Bodnárovej Trinásť a Dita, 30 mušiek svetlušiek a iné príbehy.

Z TEJ DUŠE POZDRAVUJEM VÁS (1.03.2022 – 31.03.2022 GYMNÁZIUM PIERRA DE COUBERTINA, NÁMESTIE SNP 9) Výstava textového a obrazového materiálu o živote a diele Pavla Országha Hviezdoslava. Výstava je venovaná 100. výročiu úmrtia slovenského básnika, dramatika a spisovateľa. V spolupráci s Oravským múzeom.

PAVOL ORSZÁGH HVIEZDOSLAV (1.03.2022 – 31.03.202 GYMNÁZIUM PIERRA DE COUBERTINA, NÁMESTIE SNP 9) Výstava venovaná 100. výročiu smrti básnika, spisovateľa a dramatika. Výstava zachytáva dramatickú tvorbu Pavla Országha Hviezdoslava a jej podoby na slovenských javiskách. V spolupráci s Divadelným ústavom Bratislava.

KRVAVÉ SONETY. OBRAZ A DIELO P. O. HVIEZDOSLAVA (23.03.2022 – 21.04.2022 GYMNÁZIUM J.B. MAGINA VRBOVÉ) Výstava venovaná storočnici P.O. Hviezdoslava.Tvorba študentov odboru Grafický dizajn Školy umeleckého priemyslu v Trenčínu.

SLOVAK PRESS PHOTO 2021 (25.03.2022 – 16.05.2022 KÚPEĽNÝ OSTROV - TOPOĽOVÁ ALEJ) Výstava víťazných fotografií 10. ročníka súťaže novinárskej fotografie.V spolupráci so SLOVAK PRESS PHOTO.

ILUSTRÁCIE / DANIELA OLEJNÍKOVÁ (4.04.2022 – 30.05.2022 ZEMPLÍNSKA KNIŽNICA GORAZDA

ZVONICKÉHO V MICHALOVCIACH) Výstava ilustrácií slovenskej ilustrátorky Daniely Olejníkovej z kníh Jany Bodnárovej Trinásť a Dita, 30 mušiek svetlušiek a iné príbehy.

SVET OPTIKOU LEKÁRA (8.04.2022 – 26.06.2022 HOTEL ESPLANADE, KÚPEĽNÝ OSTROV) Výstava fotografií Jozefa Beňačku.

MAĽOVANÉ ROZPRÁVKY ADELY REŽNEJ (9.04.2022 MALÝ BERLÍN, KULTÚRNE CENTRUM, TRNAVA) Výstava knižných ilustrácií tvorkyne ceny Zázračný oriešok 2022.

O MUŽOVI MNOHÝCH TVÁRÍ (20.04.2022 – 20.05.202 ELEKTRÁRŇA PIEŠŤANY, STANIČNÁ 11)
Výstava ilustrácií českého ilustrátora Václava Šlajcha z komiksového románu Štefánik - knihy, ktorá naozaj pútavým a moderným spôsobom – komiksovým príbehom, približuje život a výnimočnú osobnosť Milana Rastislava Štefánika, možno najoriginálnejšieho predstaviteľa moderných československých dejín.

AŽ SE UCHO UTRHNE (20.04.2022 – 20.05.2022 ELEKTRÁRŇA PIEŠŤANY, STANIČNÁ 11)
Najznámejšie české príslovia. Výstava prezentovala komiksové ilustrácie prísloví z rovnomennej knihy českej autorskej dvojice Ester Starej a Milana Starého, ktorý knihu ilustroval. Príslovia majú väčšinou medzinárodný charakter a rozumejú im ľudia z mnohých krajín. Aj preto boli na výstave uvedené vo viacerých svetových jazykoch.

Z KNIŽKY SA VYSÚKAM (20.04.2022 – 31.5.2022 KULTÚRNO SPOLOČENSKÉ CENTRUM FONTÁNA, BEETHOVENOVA 1) Výstava ilustrácií a drevených objektov Martiny Matlovičovej. Výstava prezentovala fragment ilustračnej tvorby troch knižných titulov. Cesta z Ošemetna (Tomáš Končinský), Strom a Fantasmagorický kamarát (Alexandra Salmela) – to je trojica príbehov, ktorých ilustrovanú podobu bolo možné vidieť práve na tejto výstave. Vystavené knižné ilustrácie dopĺňala voľná tvorba výtvarníčky, ktorú predstavovali drevené objekty s prevažne zvieracími motívmi.

19 MESIACOV (2.05.2022 – 28.05.2022 DOM UMENIA PIEŠŤANY, NÁBREŽIE IVANA KRASKA 1) Výstava 19 mesiacov predstavovala výber z prác študentov Ateliéru ilustrácie Vysokej školy výtvarných umení, ktoré boli realizované počas predchádzajúceho obdobia pandémie Covid-19. Študenti výtvarne reagovali na pocit izolácie, straty kontaktov, osobnej i spoločenskej neistoty. Každý sa s tým vyrovnal svojim spôsobom – niekto humorom, nadsázkou, iný útekom do fantázie, alebo

abstraktnej krajiny, pričom použil rôznorodé techniky – od klasickej kresby, cez umeleckú grafiku až po digitálnu ilustráciu.

SLNIEČKOVÝ KRASOHĽAD (2.05.2022 – 28.05.2022 DOM UMENIA PIEŠŤANY, NÁBREŽIE IVANA KRASKA 1) Výstava k 95. výročiu založenia časopisu Slniečko, ktorej súčasťou sú ilustrácie Filipa Horníka z časopisu Slniečko a z kníh Braňa Jobusa Zberný dvor (Slovart, 2019) a Odpadkový fantóm (Slovart, 2021).

PAVOL ORSZÁGH HVIEZDOSLAV (2.05.2022 – 31.08.2022 GALANTSKÁ KNIŽNICA, MIEROVÉ NÁMESTIE 4, GALANTA) Výstava venovaná 100. výročiu smrti básnika, spisovateľa a dramatika. Výstava zachytáva dramatickú tvorbu Pavla Országha Hviezdoslava a jej podoby na slovenských javiskách. V spolupráci s Divadelným ústavom Bratislava.

Štyria jazdci / Ján Kurinec (6.05.2022 – 15.06.2022 Gymnázium Pierra de Coubertina, Námestie SNP 9)
Výstava ilustrácií Jána Kurinca z knihy Romana Brata.

FAREBNÝ SVET ILUSTRÁCIE (6.05.2022 – 30.06.2022 GYMNÁZIUM J. B. MAGINA) Kolektívna výstava ilustrátorov. Autori ilustrácií: Miloš Kopták, Vladimír Král, Martina Matlovičová, Daniela Olejníková. Ilustrácie vlastnej autorskej knihy Včelár od Miloša Koptáka (2011) zaujali farebnosťou a bizarným vyobrazením postavičiek. Ako išlo vajce na vandrovku (Mária Rázusová-Martáková) je klasika, ktorá by nemala chýbať v žiadnej detskej knižnici. Vydanie BUVIK-a z roku 2015 doplnil nápaditými farebnými ilustráciami Vladimír Král. Martina Matlovičová obohatila výstavu o hravé ilustrácie z knihy Chlapec s očami ako hviezdy (Pero Le Kvet, 2016). Ilustrácie Daniely Olejníkovej z knihy Dita (Jana Bodnárová, 2014) sprevádzali príbehy poukazujúce na pozitívny vzťah k prírode, zvieratám, ľuďom, pevne budujú morálne hodnoty, cit pre spravodlivosť, vnútorný svet a charakter dieťaťa.

ROZPRÁVKY Z ROZHLASOVÉHO KLOBÚKA III (9.05.2022 – 31.05.2022 KURSALON - KC APOLIN, BEETHOVENOVA 5) Výstava výtvarných objektov scénografov KBT DF Vysokej školy múzických umení v Bratislave na motívy predchádzajúcich ročníkov rozhlasových titulov festivalu Zázračný oriešok. Kniha v rozhlase – rozhlas v knihe.

NA CESTE... (11.06.2022 KOLONÁDOVÝ MOST) Výber z knižnej ilustrácie Adely Režnej.

ODKAZ VÁCLAVA HAVLA V TVORBE MLADÝCH GRAFIKOV (20.06.2022 – 31.08.2022 KÚPEĽNÝ

OSTROV - TOPOĽOVÁ ALEJ) Výstava plagátov inšpirovaných osobnosťou dramatika a politika Václava Havla. Výber z tvorby študentov grafického ateliéru Fakulty dizajnu a umenia Ladislava Sutnara Západočeskej univerzity v Plzni. V spolupráci s Českým centrom v Bratislave.

O DEŤOCH, KTORÉ ŠLI HĽADAŤ ROZPRÁVKU... (14.07.2022 – 4.09.2022 MĚSTSKÁ KNIHOVNA V PRAZE) Výstava ocenených detských prác z medzinárodnej výtvarnej súťaže venovanej Kláre Jarunkovej. Spojené s infovýstavou o živote Kláry Jarunkovej.

NAŠA A SVETOVÁ KLÁRA JARUNKOVÁ (29.07.2022 – 11.09.2022 BIBIANA, MEDZINÁRODNÝ DOM UMENIA PRE DETI) Výstava k 100. výročiu narodenia najprekladanejšej slovenskej autorky kníh pre deti a mládež.

RISOGRAFIKY S PRÍBEHOM (30.07.2022 KOLONÁDOVÝ MOST) Výstava risografík, ktoré ilustrujú zaujímavosti a príbehy regiónov Trnavského kraja.

ROK SIVKA OHNIVÁKA (ENSANA HEALTH SPA HOTEL GRAND SPLENDID) Stála výstava ilustrácií Juraja Martišku z knihy Tone Revajovej.

ILUSTRÁCIA / MARTINA MATLOVIČOVÁ (27.08.2022 SAD ANDREJA KMEŤA) Výstava ilustrácií slovenskej ilustrátorky Martiny Matlovičovej. Výstava bola súčasťou Túlavej knižnice.

AKO ŠLO VAJCE NAVANDROVKU (2.09.2022 – 20.09.2022 MSK V PRAZE – POBOČKA DEJVICE) Výstava knižných ilustrácií Vladimíra Krála.

ILUSTRÁCIE / DANIELA OLEJNÍKOVÁ (6.09.2022 – 13.11.2022 DANUBIANA) Výstava významnej slovenskej ilustrátorky Daniely Olejníkovej. Na výstave dominovali ilustrácie z dvoch detských kníh spisovateľa Mareka Vadasa. V prvej z nich: Útek sa autorka orientuje na danosti digitálneho média a naplno využíva nástroje, ktoré ponúka. Napriek tomu si obrazy zachovávali imunitu voči neprirodzene dokonalej počítačovej podobe a udržali si precízne imitovanú jedinečnosť analógu. Exotická farebnosť sprístupňovala náročný príbeh o strate a hľadaní domova. Priestorový objekt umožňoval návštevníkovi

nahliadnuť do viacerých výjavov súčasne a objavovať odlišné súvislosti, než ktoré ponúka listovanie v knihe. V picturebooku Krutá Marta je softvér v úlohe pomocníka, ktorý drží proces ilustrovania pod kontrolou. Postup tvorby je takmer identický s prípravou primitívnej sieťotlače: každá z farebných vrstiev bola prekreslená ručne tušom na papier, čo do výsledku vnieslo vítaný element náhody. Koláže zo starých herbárov kontrastujú s divokosťou farieb a expresívnymi výrazmi hrdinov rozprávky o hľadaní pochopenia a harmónie medzi živými stvoreniami. V duchu hľadania ideálnej rovnováhy medzi „špinavou" prácou a digitálnou tvorbou sa niesli aj ilustrácie Hávedníka od Jiřího Dvořáka, v ktorých sa autorka po dlhej prestávke vrátila k linorytu.

ILUSTRÁCIE / JURAJ MARTIŠKA (21.09.2022 – 17.10.2022 MĚSTSKÁ KNIHOVNA V PRAZE - POBOČKA DEJVICE) Výstava ilustrácií Juraja Martišku z knihy Jána Uličianskeho Pán Nápad zachraňuje svet.

SLNIEČKOVÝ KRASOHĽAD (24.09.2022 – 30.11.2022 LITTERRA) Výstava pripravená spolu s Literárnym informačným centrom a redakciou časopisu pri príležitosti 95. výročia jeho založenia časopisu Slniečko, najstaršieho umeleckého mesačníka pre deti. Predstavovala jeho vznik, redakčný tím aj obľúbené rubriky. Výstava bola doplnená ilustráciami z detských kníh od Braňa Jobus a výberom ilustrácií slovenského umelca Filipa Horníka k Príbehom veselého kamaráta Jožka Mrkvičku od spisovateľa Jána Púčeka.

ČESKO BEZ BARIÉR (28.09.2022 – 22.11.2022 KÚPEĽNÝ OSTROV – TOPOĽOVÁ ALEJ) Výstava fotografií českého fotografa na vozíčku Tomáša Helíska: Česko bez bariér zachytávalo pohľad na rozmanitosť, bohatú históriu, architektúru a uličky s jedinečnou atmosférou českých regiónov. Výstava bola pozvánkou na návštevu Stredných Čiech, Východných Čiech, Južnej Moravy, Olomouckého kraja, Východnej Moravy a Severnej Moravy a Sliezska. Fotografie ukazovali záujemcom UNESCO pamiatky, atraktívne industriálne a kultúrne dedičstvo, aj výhľady na krajinu z unikátnej rozhľadne. Inšpiráciu na cestovanie dostali nielen handicapovaní návštevníci, ale aj rodiny s malými deťmi, ktoré sú ešte odkázané na kočík, turisti so zníženou pohyblivosťou, ale tiež všetci potenciálni výletníci či dovolenkári, ktorí si vyberú za svoj cieľ Česko. Výstava vznikla v spolupráci zahraničného zastúpenia agentúry CzechTourism Slovensko, Českým centrom Bratislava a českými regiónmi. Záštitu nad výstavou prevzal veľvyslanec Českej republiky na Slovensku Tomáš Tuhý.

PUTOVANIE (1.10.2022 – 15.10.2022 DŮM NÁRODNOSTNÍCH MENŠIN) Výber z knižnej ilustrácie Adely Režnej. Súčasťou bola aj výstava kníh z tvorby Adely Režnej.

POĎME OBJAVOVAŤ SLOVENSKO (3.10.2022 – 31.10.2022 SLOVENSKÝ INŠTITÚT V PRAHE)

Výstava slovenskej výtvarníčky a ilustrátorky Márie Nerádovej pozostávala z ilustrácií jej rovnomennej autorskej knižky. Návštevníci výstavy mohli vtipnou a náučnou formou cestovať po vybraných mestách, pamätihodnostiach či prírodných lokalitách Slovenska. Navštívili Bratislavu, balónom preleteli ponad Tatry do Banskej Štiavnice a Banského múzea, v Martine sa poprechádzali po Múzeu slovenskej dediny, z rebríka spoznali krásy Slovenského raja, posedeli si pri Liptovskej Mare, navštívili jaskyňu či Spišský hrad a oddýchli si v piešťanských kúpeľoch v termálnej vode, pri vodoliečbe či masáži. Výstava pozostávala z veľkoplošných ilustrácií, ich detailov a ručne písaného textu, ktorý je koncipovaný ako cestovateľský denník.

LÍZA, MAČKA Z TROJICE (3.10.2022 – 6.10.2022 MĚSTSKÁ KNIHOVNA V PRAZE - POBOČKA DEJVICE) Výstava ilustrácií Vladimíra Krála.

KATARÍNA SLANINKOVÁ / ILUSTRÁCIE (4.10.2022 –15.11.2022 VÝSTAVNÁ SIEŇ MÓLO) Výstava ilustrácií z kníh Barbory Kardošovej.

KNIŽNÍ HRDINOVIA ŠTEFÁNIK A BEŇOVSKÝ (7.10.2022 – 31.10.2022 GYMNÁZIUM PIERRA DE COUBERTINA, NÁMESTIE SNP 9) Výstava ilustrácií Martina Kellenbergera z knihy Jaroslava Rezníka Oči plné oblohy a komiksovej knihy Miroslava Musila Neuveriteľné dobrodružstvá grófa Beňovského.

ILUSTRÁCIE / DANIELA OLEJNÍKOVÁ (19.10.2022 – 7.11.2022 MĚSTSKÁ KNIHOVNA V PRAZE - POBOČKA DEJVICE) Výstava ilustrácií ilustrátorky Daniely Olejníkovej z knihy Mareka Vadasa Krutá Marta.

JEDINÁ KLÁRA JARUNKOVÁ (2.11.2022 – 22.11.2022 ELEKTRÁRŇA PIEŠŤANY) Výstava venovaná životu a tvorbe Kláry Jarunkovej. Súčasťou výstavy sú aj ocenené práce z detskej výtvarnej súťaže venovanej 100. výročiu narodenia spisovateľky.

BRLÔŽKY (15.11.2022 – 12.02.2023 DANUBIANA) Výstava venovaná pestrofarebnej autorskej knihe Márie Nerádovej Brlôžky, ktorá vznikla na pozadí pandémie v roku 2020. Poučný príbeh o putovaní kozliatka prezentovala autorka prostredníctvom veľkorozmerných ilustrácií aj formou objektov. Veselá obrázková kniha pre deti, ale aj pre ich rodičov je o


ŠTRBOVI
KOBLENOVEJ
ŽARNOVIČANOVI
Dedko a vlk

nenápadných a tajuplných brlôžkoch, ktoré skrývajú prekvapivé tajomstvá. Sú ich plné lesy a záhrady a býva v nich veselo. Kapustová hlava, veľká oranžová tekvica, slimačia ulita, mravenisko či strom – v každom sa skrýva život plný drobných radostí, ale i starostí. Impulzom k tvorbe bolo pritom vlastné detstvo a fascinácia prierezovými ilustráciami.

STROM (11.11.2022 – 30.11.2022 PRAHA – DEJVICE) Výstava ilustrácií ilustrátorky Martiny Matlovičovej z knihy Alexandry Salmely.

NAŠA A SVETOVÁ KLÁRA JARUNKOVÁ (24.11.2022 – 31.12.2022 SPIŠSKÉ KULTÚRNE CENTRUM A KNIŽNICA) Výstava k 100. výročiu narodenia najprekladanejšej slovenskej autorky kníh pre deti a mládež.

FRANZ KAFKA (9.12.2022 – 31.01.2023 GYMNÁZIUM PIERRA DE COUBERTINA) Výstava ilustrácií oceňovanej českej výtvarníčky a ilustrátorky Renáty Fučíkovej z knihy Radka Malého Franz Kafka - Člověk své a naší doby.

KNIŽNÍ HRDINOVIA ŠTEFÁNIK A BEŇOVSKÝ(9.12.2022 – 31.01.2023 GYMNÁZIUM J.B. MAGINA VRBOVÉ) Výstava ilustrácií Martina Kellenbergera z knihy Jaroslava Rezníka Oči plné oblohy a komiksovej knihy Miroslava Musila Neuveriteľné dobrodružstvá grófa Beňovského.

ZÁTOPEK: ...KDYŽ NEMŮŽEŠ, TAK PŘIDEJ! (15.12.2022 – 31.01.2023 KÚPEĽNÝ OSTROV)
Výstava venovaná Emilovi Zátopkovi, jednému z najslávnejších československých atlétov. Emil Zátopek, rodák z Kopřivnice, je dodnes najslávnejším československým bežcom a držiteľom štyroch zlatých a jednej striebornej olympijskej medaily. Najväčšie úspechy zaznamenal na letných olympijských hrách v Helsinkách v roku 1952. Vo svojej dobe bol aj držiteľom svetových rekordov v behu na 5, 10, 20, 25 a 30 kilometrov. Za svoje úspechy vďačil tvrdým tréningom, pretože trénoval za každého počasia a jeho tréningové metódy – najmä intervalový beh – patria dodnes medzi najúčinnejší spôsob prípravy. Zátopek priniesol do sveta behu revolúciu, čo okomentoval slovami: "Když jsem začínal běhat, nikdo netrénoval tak jako já. A když jsem končil, tak tím způsobem trénovali všichni." Expozícia zachytáva jeho najväčšie športové úspechy, ale aj strety s komunistickou ideológiou a v neposlednom rade aj jeho vzťah s manželkou, taktiež olympijskou víťazkou, Danou Zátopkovou. A to na dvadsiatich ilustráciách, ktoré pochádzajú z knihy Zátopek, když nemůžeš, přidej! Autorom výstavy, rovnako ako autorom knihy, je Ján Novák. Expozíciu tvorili ilustrácie Jaromíra 99, ktoré boli použité v spomínanej knihe. V spolupráci s Českým centrom Bratislava.

5.4 / VÝTVARNÉ SÚŤAŽE

O DEŤOCH, KTORÉ ŠLI HĽADAŤ ROZPRÁVKU... Knižnica spolu s mestom Piešťany, RTVS, Literárnym informačným centrom, Časopisom Slniečko, BIBIANOU, medzinárodným domom umenia pre deti, SPN – Mladé letá, Verbarium s.r.o., Trio Publishing a Nakladatelství Albatros usporiadali v roku 2022 medzinárodnú výtvarnú súťaž pre žiakov 2. - 4. ročníka základných škôl, špeciálnych škôl, školských klubov a ZUŠ pri príležitosti 100. výročia narodenia slovenskej spisovateľky, prekladateľky, redaktorky a učiteľky Kláry Jarunkovej. Súťaž bola súčasťou XII. ročníka festivalu Zázračný oriešok. Kniha v rozhlase – rozhlas v knihe a prebiehala v období od 15. januára do 15. apríla 2022. Žiaci súťažili v dvoch kategóriách: 1. kategória – žiaci ZUŠ a 2. kategória - žiaci základných škôl, špeciálnych škôl a školských klubov. Úlohou žiakov bolo prečítať si niektoré z diel Kláry Jarunkovej, nakresliť, čo sa im najviac páčilo a práce poslať poštou alebo priniesť osobne na adresu knižnice. Do súťaže sa so svojimi dielami zapojilo celkovo 1 571žiakov, z ktorých Filip Horník s Kristínou Soboň a Bystríkom Vančom vybrali víťazov.
21. júna 2022 sa uskutočnilo slávnostné vyhodnotenie a ocenenie víťazných prác, ktorého sa zúčastnili rodiny s deťmi. Vyhodnotenie bolo spojené s vernisážou výstavy diel a divadelnou dramatizáciou na motívy knihy Jána Uličianskeho Pán Nápad zachraňuje svet.
Výstava ocenených detských prác z medzinárodnej výtvarnej súťaže O deťoch, ktoré šli hľadať rozprávku..., venovanej Kláre Jarunkovej, prebiehala v priestoroch knižnice do 7. júla pod rovnomenným názvom a prišlo si ju pozrieť 310 návštevníkov. Výstava O deťoch, ktoré šli hľadať rozprávku... putovala z piešťanskej knižnice do Městskej knihovny v Praze, kde boli ocenené detské práce doplnené infovýstavou o živote Kláry Jarunkovej. Touto cestou boli tvorba a život Kláry Jarunkovej priblížené 520 návštevníkom pražskej knižnice.
Práce z výtvarnej súťaže boli tiež súčasťou výstavy Jediná Klára Jarunková, ktorú usporiadala piešťanská knižnica spolu s Elektrárňou Piešťany. Venovaná bola 100. výročiu narodenia Kláry Jarunkovej a mapovala život a tvorbu spisovateľky.

5.5 / NOVÉ DRUHY KNIŽNIČNÝCH PODUJATÍ

Priestory knižnice sa deťom páčia až tak, že sa im často nechce ísť poobede domov.. A tak sa zrodil nápad usporiadať pre malých aj veľkých knihomoľov Nočné dobrodružstvo v knižnici. V sobotu 26. marca sa uskutočnilo poobedie a večer plný zábavy, hier, zážitkov a hlavne prespávačka v knižnici. Deti boli rozdelené do viacerých vekových skupín, aby sa im mohli pripraviť aktivity presne na mieru.

Deti počas tejto akcie zažili:

- prezentáciu knižky Kláry Jarunkovej O psovi, ktorý mal chlapca, spojenú s dramatizáciou a prehliadkou rovnomennej výstavy,
- literárno-výtvarný workshop na motívy tvorby Kláry Jarunkovej,
- hravú informačnú hodinu, na ktorej odhaľovali tajomstvá nočnej knižnice,
- inscenované čítanie z knihy Jána Uličianskeho Pán Nápad zachraňuje svet,
- večeru,
- literárno-výtvarný workshop na motívy knižných príbehov,
- tvorivý workshop o symboloch mesta Piešťany,
- literárno-hudobný program, počas ktorého deti spoznávali hudobné klavírne hádanky známych pesničiek a melódií z rozprávok,
- prespávanie v knižnici.

Odniesli si množstvo zážitkov, upevnili svoj vzťah k čítaniu, literatúre, knižnici a vzájomnou spoluprácou pri jednotlivých podujatiach a spoločnou prespávačkou aj kamarátstva a priateľstvá. Počas letných prázdnin si MsK pre malých čitateľov pripravila niečo špeciálne – letné tábory, ktoré boli plné rozmanitých zábavno-náučných aktivít pred deti od 7 do 12 rokov. 11.- 15. júla sa uskutočnil denný letný tábor pre kreatívne deti s názvom Kreatívna knižnica. Program bol bohatý na hravé čítania, diskusie, prezentácie kníh s autormi, tvorivé workshopy, hry, komentované prehliadky výstav, divadelné predstavenia, prezentáciu umeleckého časopisu Slniečko, hravú informačnú hodinu, výtvarný workshop zameraný na piešťanské „naj", literárnu vychádzku za povesťou o Piešťanoch, tematickú vychádzku po stopách ľudovíta Wintera, Emila Belluša a ďalších osobností, ktoré sa zaslúžili o rozvoj Piešťan. Augustový tábor prebiehal od 8.-12. a deti si počas týchto dní so zamestanncami MsK, lektormi, bábkohercami a ilustrátormi a spisovateľmi užili hravé čítania, prezentácie kníh s literárno-výtvarnými workshopmi, divadelné predstavenie, scénické čítania, prezentáciu komiksovej tvorby, diskusiu o knihách, rôzne hry, pohybové aktivity, hudobné vystúpenie, vernisáž výstavy, komentovanú prehliadku výstavy, besedu, hravú informačnú hodinu, návštevu Hendi centra a literárnu vychádzku postopách M. R. Štefánika aj Ivana Kraska.


Pippi
Pippi


PIEŠŤANY
17 – 20 máj 2022
ZÁZRAČNÝ ORIEŠOK
XII. ročník festivalu rozprávkových rozprávok
Kniha v rozhlase – rozhlas v knihe
RÁDIO SLOVENSKO
RÁDIO FM
RÁDIO REGINA
:2
rtvs:
SAMSUNG
JBL


HRA
VOS
TI


MESTO
PIEŠŤANY


HIPPY


rtv:
www.rtvs.sk


MÉD






OSTRÉ ČEPELE
PALICE SAMIČÍCH KVĚTŮ
CHMÝR
NÁŽKA
VODA
SOUŠ
Barbora Haplová
NEROZHODNÝ HAROLD
ANEB STAROSTI ALJAŠSKÉHO OBOJŽIVELNÍKA
Albatros


HYDROMASÁŽNA VAŇA
MASÁŽ VODOU A BUBLINKAMI.
TRAJA KAMOŠI
A PARÍCKY FANTASTICKÝ POKLAD
TRAJA KAMOŠI
A PARÍCKY FANTASTICKÝ VÝLET




KNIHA V POHYBE
pohľad do dielničky...
...tu vznikajú všetky modely
Na Zlatú laň minul modelár vyše kilometer špagátu
Vtáčie búdky
Vtáčie búdky
Knižné búdky
Hmyzí domček

6 / PIEŠŤANSKÉ INFORMAČNÉ CENTRUM (PIC)

Piešťanské informačné centrum pokračovalo v roku 2022 v prevádzke v nových priestoroch na Kolonádovom moste. Reprezentatívne vyzerajúci priestor národnej kultúrnej pamiatky turisti s radosťou navštevovali.
V mesiacoch január - apríl 2022 bolo PIC otvorené so skrátenou prevádzkovou dobou, len počas pracovných dní, v čase od 9.00 h do 17.00 h. Pandemické opatrenia umožňovali vstup do PIC v režime OP. Pri organizovanom podujatí boli prísne dodržané hygienické opatrenia a limity počtu osôb.
V mesiacoch máj až september 2022 bolo PIC otvorené v utorok – piatok od 10.00 h – 18.00 h a v sobotu a nedeľu 11.00 h – 17.00 h. Naďalej sme zabezpečovali prevádzku Piešťanského informačného centra na Pribinovej ul. v prevádzkovej dobe pondelok – piatok od 9.00 h do 17.00 h
Začiatkom októbra 2022 sa Piešťanské informačné centrum presťahovalo z Kolonádového mosta na Pribinovu 2, kde boli naďalej poskytované služby obyvateľom a návštevníkom Piešťan počas otváracích hodín: pondelok – piatok od 9.00 h do 17.00 h.
Od 12. decembra 2022 pokračovalo Piešťanské informačné centrum v poskytovaní svojich služieb počas upravených otváracích hodín: utorok – piatok od 9.00 h do 17.00 h.

PREDAJ V PIC

Piešťanské informačné centrum okrem poskytovania servis formou turistických a občianskych informácií uskutočňuje aj predaj knižných publikácií, suvenírov a ďalších vecí súvisiacich s Piešťanmi a okolím.
V Piešťanskom informačnom centre sa predávajú:

- knižné publikácie a brožúry so zameraním na históriu Piešťan a okresu, architektúru, historické aj súčasné fotografie a iné: Prázdniny s Winterom, Winterovci a Piešťany, Ľudovít Winter: Spomienky na Piešťany (v slovensko-anglickom aj v anglicko-nemeckom vydaní) , Spomienky na Imricha Wintera,Maharadžovia v Piešťanoch,Storočie piešťanských infanteristov , Stavitelia Piešťan, C20 : Sprievodca architektúrou Piešťan, Čierne diery: Sochy Piešťan, Kúpeľní lekári v Piešťanoch, Letka

13, Mestský park v Piešťanoch, Piešťany vo fotografii, Čarovné Piešťany a okolie, Starý kláštor, Komu asi prvému zazvoní?, Slávnekúpele Slovenska, Piešťany – fenomén termálny, Beckovský chotár, Piešťanský dekanát, Hroby z doby sťahovania-národov, Oprášené histórie, Piešťanská futbalová kronika, Archeologická bibliografia okresu Piešťany za roky 1992 - 2001, Sakrálne umenie zo zbierok Balneologického múzea v Piešťanoch, Sprievodca po expozícii Balneologickým múzeom v Piešťanoch, Ivan Krasko – Pamätná izba básnika v Piešťanoch – sprievodca expozíciou, Peter Baláž: Život na plný plyn, A taste of Slovakia – kuchárka s tradičnými receptami v anglickom jazyku.

- turistické a cyklistické mapy okolia Piešťan,
- maľovanky pre deti obsahovo zamerané na Piešťany,
- DVD o Piešťanoch
- suveníry: magnetky s fotkami Piešťan, kovové magnetky, pohľadnice, drevené pohľadnice s obálkami, zrkadielka, liekovky, manžetovégombíky a ploskačky s motívom Piešťan, plátené tašky s motívom Barlolámača, kovové sošky Barlolámač, kovové plaketa a otvárače na fľaše,
- turistické vizitky s motívom zaujímavostí Piešťan a regiónu, turistické denníky,
- kúpeľné oblátky a trojhranky,
- vstupenky na vybrané podujatia – koncerty,
- risografiky s príbehom z Trnavského kraja.

Risografiky s príbehom, ktoré pripomínajú zaujímavé miesta Trnavského kraja boli obľúbené u návštevníkov PIC, najmä risografiky s motívom Piešťan – Láska rieky prekráča s Barlolámačom a Moravianskou venušou a Kúpele Piešťany s vtipným vyobrazením kúpeľných procedúr. Predstavujú originálny suvenír z pobytu v Piešťanoch, ale aj krásnu spomienku na Piešťany pre ľudí, ktorí v Piešťanoch vyrástli a neskôr sa odsťahovali. Počas roka sa predalo celkovo 100 ks risografík.
Turisti a zberatelia pečiatok pri návšteve PIC ocenili turistické pečiatky s motívom Piešťan, ktorými si mohli opečiatkovať svoje turistické denníky a doplniť tak kúpené turistické vizitky. K dispozícii sú 4pečiatky, každá s iným motívom, z čoho sa tešili najmä deti.
V roku 2022 bola vytvorená nulová eurobankovka Piešťany – s motívom Kolonádového mosta s Barlolámačom (0 Euro Souvenir), ktorej predaj sme v PIC začali v magický dátum 22.02.2022. Už od nočných hodín sa pred PIC zhromažďovali zberatelia nulových eurobankoviek z celého Slovenska, ktorí vytvorili dlhý rad tiahnuci sa Kolonádovým mostom. Hneď v prvý deň predaja sa predalo 3 250 ks bankovky, avšak o bankovku bol obrovský záujem nielen počas prvého dňa predaja, ale aj počas celého roka. Predaj nulových eurobankoviek v PIC sa postupne rozšíril o nulové eurobankovky s osobnosťami, ktoré sú prepojené s Piešťanmi a okolím - Janko Kráľ a Ľudmila Podjavorinská a sviatočné vydania – Veselé veľkonočné sviatky a Šťastné a veselé.

7 / VZDELÁVACIE A KULTÚRNO-SPOLOČENSKÉ PODUJATIA

Piešťanské informačné centrum zrealizovalo počas roka 2022 spolu 42 podujatí, medzi ktorými boli výstavy ilustrácií, fotografií a iných diel, vernisáže výstav, cestovateľské prezentácie, besedy, prednášky a iné prezentácie, workshopy, tvorivé aktivity a podujatia určené pre deti, súťaže, a bazáre. Podujatí v PIC sa zúčastnilo spolu 2 561 návštevníkov.

7.1 / VÝSTAVY

Za rok 2022 bolo v priestoroch Piešťanského informačného centra (na Pribinovej 2, Kolonádovom moste a v pitnom pavilóne) realizovaných 12 výstav. Navštívilo ich spolu 4 365 návštevníkov.

KRVAVÉ SONETY. OBRAZ A DIELO P.O. HVIEZDOSLAVA (23.11.2021 – 31.01.2022) Výstava venovaná storočnici Pavla Országha Hviezdoslava. Tvorba študentov odboru Grafický dizajn Školy umeleckého priemyslu v Trenčíne.

NAŠA A SVETOVÁ KLÁRA JARUNKOVÁ (1.04.2022 – 3.06.2022) Výstava k nedožitým 100. narodeninám najprekladanejšej slovenskej autorky kníh pre deti a mládež. Predstavovala pôvodnú a prekladovú tvorbu spisovateľky, prezentáciu ocenení, ilustrácie jej kníh, ale aj fotografie a osobné predmety z jej života. Knihy Kláry Jarunkovej ilustrovali viacerí významní výtvarníci, ktorých predstavujeme aj na výstave – Dana Zacharová (Dedko a vlk, O dievčatku, ktoré šlo hľadať rozprávku, O psovi, ktorý mal chlapca, Obrázky z ostrova, Pomstiteľ), Dušan Kallay (Tulák), Miroslav Cipár (Hrdinský zápisník),

Kamila Štanclová (O vtáčikovi, ktorý vedel tajomstvo). Výstavu pripravili Mestská knižnica mesta Piešťany v spolupráci s BIBIANOU, medzinárodným domom umenia pre deti a Slovenským centrom dizajnu.

BOLA RAZ JEDNA TRIEDA (A INÉ ROZPRÁVKY) (14.06.2022 – 30.07.2022) Výstava ilustrácií Svetozára Mydla z kníh Tomáša Janovica. Výstava ilustrácií jedného z popredných tvorcov detskej knihy a ilustrácie na Slovensku Svetozára Mydla. Výber z jeho tvorby sa sústreďoval na knihy známeho spisovateľa titulov pre deti Tomáša Janovica. Slovenský spisovateľ, novinár, textár, autor rozhlasových, divadelných, televíznych hier a autor literatúry pre deti a mládež napísal spolu s Kristou Bendovou aj obľúbenú knihu Bola raz jedna trieda, ktorá prepožičala výstave názov, vtipne ilustroval práve Svetozár Mydlo.

DREVENÝ TATO A INÉ KNIŽKY (7.07.2022) Výstava kníh Tomáša Janovica z fondu knižnice.

LIEČIVÉ PIEŠŤANSKÉ KÚPELE (22.07.2022 – 25.07.2022 PITNÝ PAVILÓN) Výstava plagátov a zaujímavostí zo zbierok Balneologického múzea.

ILUSTRÁCIA/VLADIMÍR KRÁL (30.07.2022) Výstava ilustrácií Vladimíra Krála, držiteľa Ceny Ministerstva kultúry SR 2021 za vynikajúce ilustrácie.

RISOGRAFIKY S PRÍBEHOM (30.07.2022KOLONÁDOVÝ MOST) Výstava risografík, ktoré ilustrujú zaujímavosti a príbehy regiónov Trnavského kraja.

#SLOVO#JAZYK#KNIHA (16.08.2022 – 10.10.2022) Výstava kníh a časopisov pre deti a mládež národnostných menšín na Slovensku predstavovala tvorbu menšín v tejto oblasti, v jazyku menšín aj v slovenčine, obľúbených autorov či príbehy, ktoré pomáhajú uchovávať materinský jazyk a národnú identitu. Na výstave boli obrázkové knižky, povesti, knihy pre mládež, rozprávky či leporelá. A hoci boli písané v rozličných jazykoch, mali veľa spoločného. V každej rozprávke spravodlivosť vždy víťazí, zlo býva potrestané, pravda sa nakoniec ukáže a dobrých sa všade veľa zmestí. V spolupráci s BIBIANOU, medzinárodným domom umenia pre deti v Bratislave.

ANTIGONA V GRAFICKOM ROMÁNE (11.10.2022 – 7.11.2022) Výstava študentov bratislavskej Šupky z medzinárodného projektu Klasika v grafickom románe. Komiksové spracovanie Sofoklovej antickej tragédie Antigona. V spolupráci s Divadelným ústavom Bratislava

FRANZ KAFKA (17.10.2022 – 7.11.2022) Výstava ilustrácií oceňovanej českej výtvarníčky a ilustrátorky Renáty Fučíkovej z knihy Radka Malého Franz Kafka - Člověk své a naší doby.

VIANOČNÉ INŠPIRÁCIE(6.12.2022 – 9.12.2022) Výstava diel členiek Patchwork klubu Piešťany, doplnená keramikou z ateliéru Jana Bayer.

40 ROKOV L+S (15.12.2022 – 31.01.2023) Výstava venovaná tvorbe vedúcich osobností divadla, Milana Lasicu a Júliusa Satinského. Prinášala náhľad do tvorby Milana Lasicu a Júliusa Satinského pri príležitosti 40. výročia otvorenia Štúdia S. Mapovala cestu od prvého stretnutia dvojice, cez spoločné tvorivé začiatky, účinkovania nielen v Štúdiu L + S, ale aj v Divadle na korze, na Novej scéne a ďalších. Výstava bola jedinečná aj vďaka niektorým dodnes nezverejneným fotografiám z inscenácií, v ktorých Lasica a Satinský účinkovali, ale aj z rôznych podujatí a stretnutí dvojice s osobnosťami českej i slovenskej divadelnej kultúry. V spolupráci s Divadelným ústavom Bratislava a Štúdiom L + S.
PIC spoluorganizovalo v roku 2022 aj výstavu cestovateľských fotografií Jozefa Beňačku Ľudia a príroda – fotoimpresie očami lekára (15.11.2022 – 30.12.2022), ktorá bola vystavená v priestoroch MsK.

7.2 / VERNISÁŽE VÝSTAV

ĽUDIA A PRÍRODA – FOTOIMPRESIE OČAMI LEKÁRA (15.11.2022) Vernisáž výstavy fotografií lekára Jozefa Beňačku, moderovala Nora Beňačková.Výstavu spoluorganizovalo PIC s MsK a umiestnená bola v priestoroch Mestskej knižnice.

VIANOČNÉ INŠPIRÁCIE (5.12.2022) Vernisáž výstavy Vianočné inšpirácie členiek Patchwork klubu Piešťany, doplnená keramikou z ateliéru Jana Bayer.

7.3 / CESTOVATEĽSKÉ PREZENTÁCIE

Aj v roku 2022 nám prišli cestovatelia profesionáli aj amatéri porozprávať o svojich zážitkoch z ciest po známych aj menej známych destináciách.

JAPONSKO, JEDNA Z NAJZAUJÍMAVEJŠÍCH OSTROVNÝCH KRAJÍN SVETA (30.03.2022) Cestovateľská prezentácia Adriána Drugdu.

HORÚCA AFRIKA A MRAZIVÝ ISLAND OPTIKOU LEKÁRA (25.04.2022) Cestovateľská prezentácia lekára Jozefa Baňačku, realizované v Hoteli Esplanade na Kúpeľnom ostrove.

ŠKÓTSKO - KRAJINA TISÍCICH HRADOV, DRSNEJ VYSOČINY A TAJOMSTVOM OPRADENÝCH PRÍBEHOV (27.04.2022)
Cestovateľská prezentácia Adriána Drugdu.

MADAGASKAR – TAJOMNÝ OSTROV V INDICKOM OCEÁNE (4.05.2022) Cestovateľská prezentácia s Katarínou Líškovou.

GRUZÍNSKO – DIVOKÁ KRÁSKA POD KAUKAZOM (22.09.2022) Cestovateľská prezentácia amatérskeho cestovateľa Ondreja Haládika, realizované v priestoroch MsK.

MADEIRA - DOBRODRUŽNÝ TREK PO OSTROVE VEČNEJ JARI (24.10.2022) Cestovateľská prezentácia Ondreja Haládika, amatérskeho cestovateľa, realizované v priestoroch MsK.

ISLAND - KRAJINA OHŇA A ĽADU MOJIMI OČAMI (10.11.2022) Cestovateľská prezentácia Vilmy Babicovej, realizované v priestoroch MsK.

STOPOM KADE-TADE (24.11.2022) Cestovateľská prezentácia amatérskeho cestovateľa Michala Haládika, realizované v priestoroch MsK.

HORÚCE NOCI POD POLÁRNOU OBLOHOU (13.12.2022) Cestovateľská prezentácia lekára Jozefa Beňačku, realizované v priestoroch MsK.

7.4 / BESEDY, PREDNÁŠKY A INÉ PREZENTÁCIE

HISTÓRIA KOLONÁDOVÉHO MOSTA VO VIRTUÁLNEJ REALITE (01.01.2022 – 30.06.2022) Prezentácia histórie Kolonádového mosta prostredníctvom virtuálnej reality.

VLAKOM Z CHARKOVA DO PIEŠŤAN (13.04.2022) Rozprávanie o úteku z Ukrajiny pred hrôzami vojny. Realizované v priestoroch MsK.

DALITI A KRESŤANSKÉ KOMUNITY V INDII (14.06.2022) O kaste nedotknuteľných a živote kresťanskej menšiny v hinduistickej Indii porozprával vo svojej prezentácii spisovateľ Štefan Patrik Kováč.

LÁSKY SLÁVNYCH/ JAKUB ARBES (22.06.2022) Prednáška českého investigatívneho novinára a spisovateľa Stanislava Motla o Jakubovi Arbesovi.

HISTÓRIA KOLONÁDOVÉHO MOSTA VO VIRTUÁLNEJ REALITE (02.09.2022 – 30.09.2022) Prezentácia histórie Kolonádového mosta prostredníctvom virtuálnej reality.

Ľ. WINTER A KOLONÁDOVÝ MOST (28.09.2022) Prednáška riaditeľa Balneologického múzea Imricha Wintera PhDr. Vladimíra Krupu. Podujatie bolo organizované v rámci Dní európskeho kultúrneho dedičstva.

HISTÓRIA KOLONÁDOVÉHO MOSTA VO VIRTUÁLNEJ REALITE (17.10.2022 – 30.12.2022) Prezentácia histórie Kolonádového mosta prostredníctvom virtuálnej reality.

SMUTEK HUGO HAASE (19.10.2022) Prednáška českého investigatívneho novinára a spisovateľa Stanislava Motla. V spolupráci s Českým spolkom v Trnavskom regióne - miestny klubom Piešťany. Realizované v priestoroch MsK.

PAVEL KOSATÍK / SLOVENSKO - 30 LET POTÉ (9.11.2022) Prezentačné turné knižnej novinky Pavla Kosatíka, českého novinára a spisovateľa.

ŽIVOT NA PLNÝ PLYN (19.12.2022) Prezentácia knihy o Petrovi Balážovi, jednom z najúspešnejších pretekárov československej motocyklovej histórie. Realizované v priestoroch MsK.

ROZDELENIE KLIENTOV PODĽA KOMUNIKAČNÉHO JAZYKA POČAS MESIACOV JANUÁR – DECEMBER 2022

Ako vyplýva z grafu, v mesiacoch január - november využilo služby PIC 19 582 osôb. Najvyšší počet klientov tvorili slovensky (14 615) česky(2 425), nemecky (1 382), anglicky (501), rusky (333), poľsky (199), španielsky (73), maďarsky (13), francúzsky (11), taliansky (11), neurčené – hluchonemí klienti (8) a dánsky (7) hovoriaci klienti.

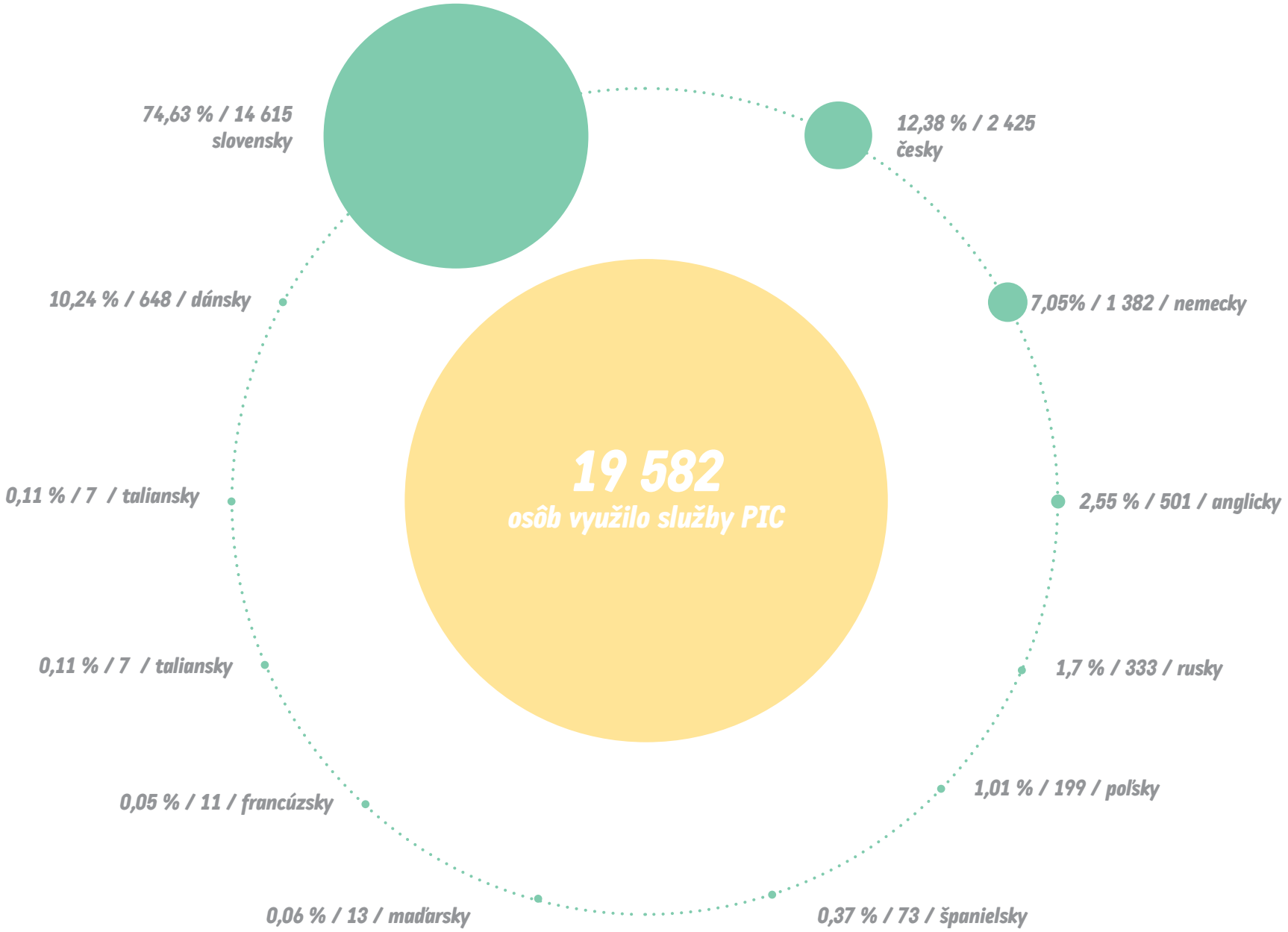
74,63 % / 14 615
slovensky
12,38 % / 2 425
česky
7,05% / 1 382 / nemecky
2,55 % / 501 / anglicky
1,7 % / 333 / rusky
1,01 % / 199 / poľsky
0,37 % / 73 / španielsky
0,06 % / 13 / maďarsky
0,05 % / 11 / francúzsky
0,11 % / 7 / taliansky
0,11 % / 7 / taliansky
10,24 % / 648 / dánsky
19 582
osôb využilo služby PIC

DRUHY POŽADOVANÝCH INFORMÁCIÍ POČAS MESIACOV JANUÁR – DECEMBER2022

Tento graf znázorňuje typy požadovaných informácií klientov PIC v uvedenom období. Najviac informácií sa týkalo informácií o kultúrnych podujatiach (5 051), všeobecných informácií o meste (2 758), pamiatok v meste (2 639), o spojoch (1 834), informácií o kúpeľoch a nimi poskytovaných službách (1 372),informácií o firmách a inštitúciách (1 088),návštevách výstav (959), o možnostiach trávenia voľného času (937), výletoch do okolia (807), možností stravovania (622), možností ubytovania (557), športových podujatí (528), neurčené (13), predaja (9) a internetu (6).

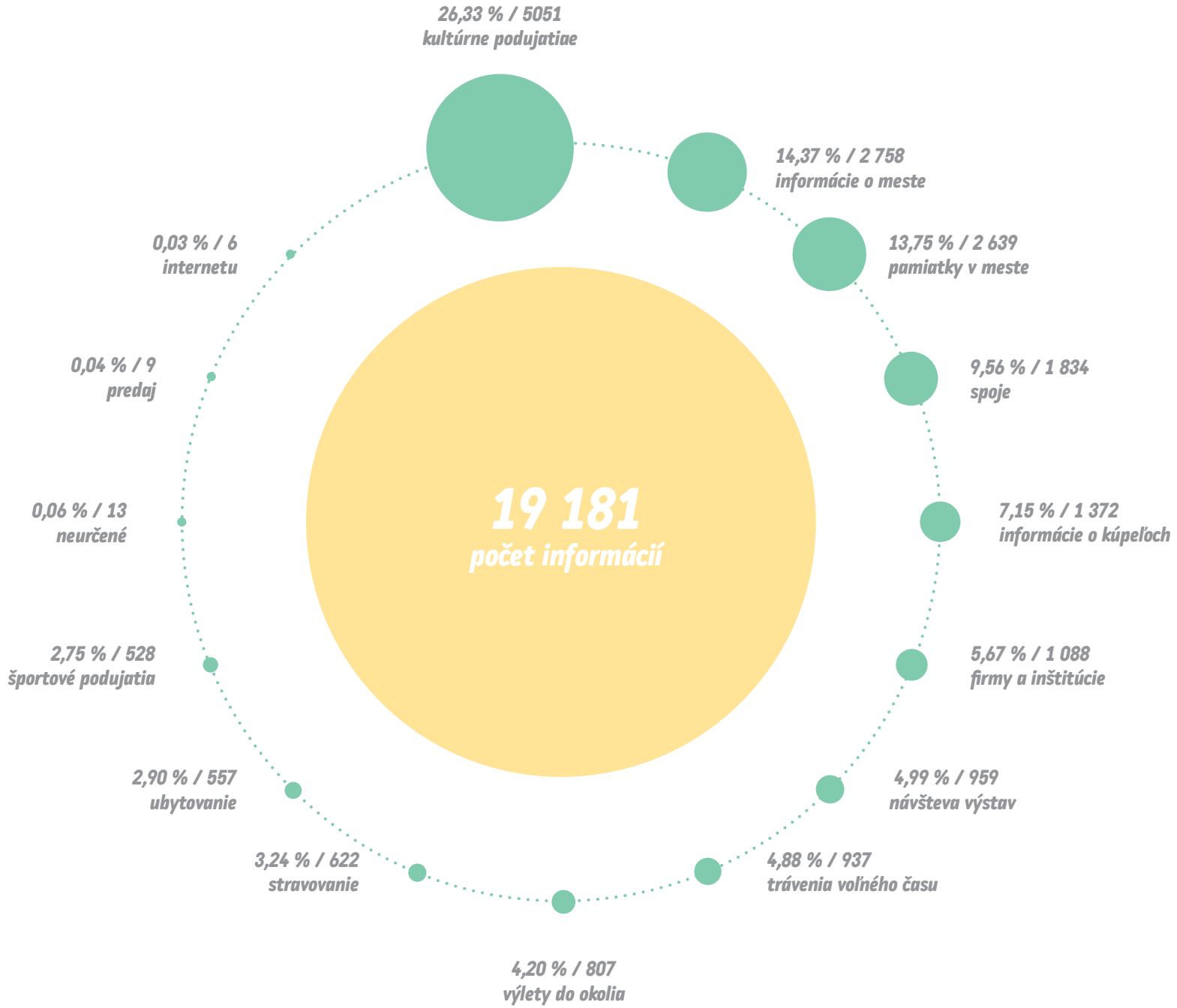
26,33 % / 5051
kultúrne podujatiae
14,37 % / 2 758
informácie o meste
13,75 % / 2 639
pamiatky v meste
9,56 % / 1 834
spoje
7,15 % / 1 372
informácie o kúpeľoch
5,67 % / 1 088
firmy a inštitúcie
4,99 % / 959
návšteva výstav
4,88 % / 937
trávenia voľného času
4,20 % / 807
výlety do okolia
3,24 % / 622
stravovanie
2,90 % / 557
ubytovanie
2,75 % / 528
športové podujatia
0,06 % / 13
neurčené
0,04 % / 9
predaj
0,03 % / 6
internetu
19 181
počet informácií

SPÔSOB KOMUNIKÁCIE POČAS MESIACOV JANUÁR – DECEMBER 2022

Posledný graf znázorňuje spôsob vybavenia klientov PIC. Informácie boli poskytnuté v 17 240 prípadoch osobne, 2 072 telefonickým rozhovorom a 270 prostredníctvom e-mailu.

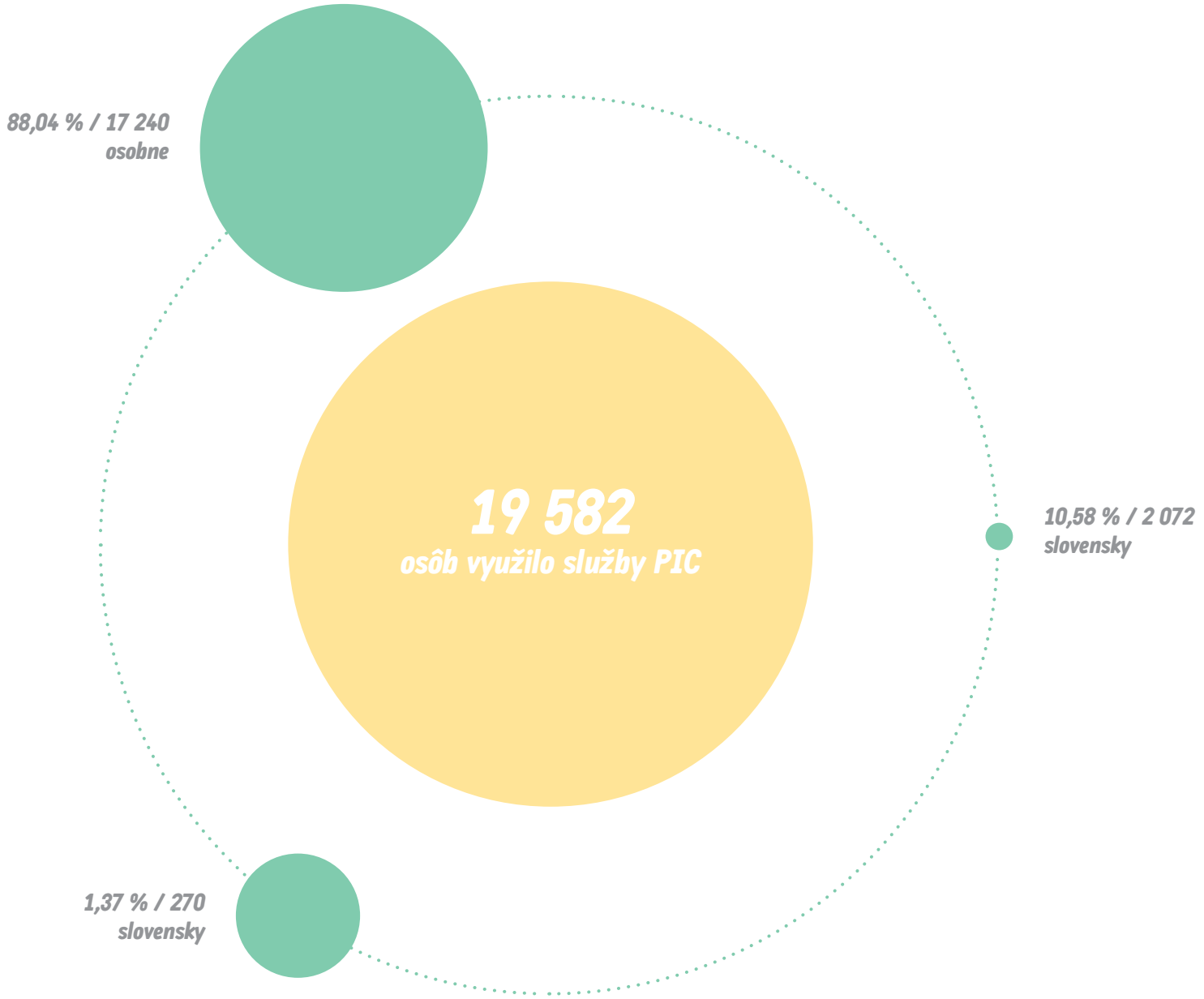
88,04 % / 17 240
osobne
19 582
osôb využilo služby PIC
10,58 % / 2 072
slovensky
1,37 % / 270
slovensky

ŠTATISTIKY ZA ROK 2022
PRE WEBOVÚ STRÁNKU WWW.PIC-PIEŠŤANY.SK

Celkový počet relácii webovej stránky Piešťanského informačného centra v rámci daného roka 2022 predstavoval 216 937, podľa používaných zariadení: desktop 64 529, mobile 146 375, tablet 6 033. Používateľov, ktorí mali aspoň jednu reláciu v rámci roka 2022 bolo 151 323, čo zahŕňa aj nových aj vracajúcich sa používateľov. Celkový počet zobrazených stránok bol 428 963, počítali sa aj opakované zobrazenia jednej stránky.

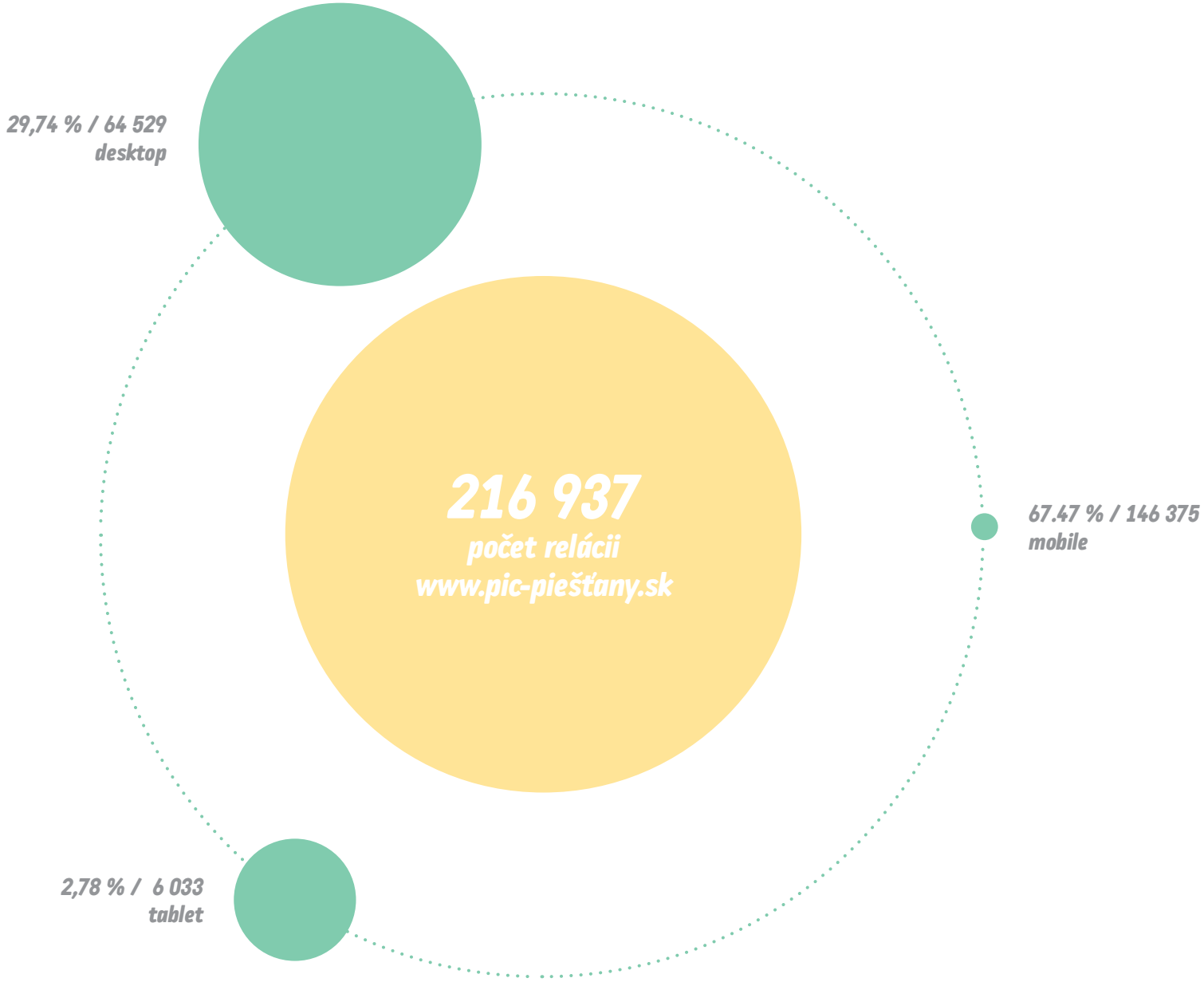
29,74 % / 64 529
desktop
216 937
počet relácii
www.pic-piešťany.sk
67.47 % / 146 375
mobile
2,78 % / 6 033
tablet

národnostná menšina
nationale Minderheit
ational Minority



Srbská národnostná menšina
Српска национална мањина
Serbian National Minority



Židovská národnos
Hamiut hajehudi ha
Jewish National M

Žabí princ a železný Heinrich



Ilustrácia Otto Schroeder: Der Froschkönig

Žabí princ a železný Heinrich (nemecká rozprávka)

„Čo ti je, princezná?" Obzerala sa za hlasom a uvidela žabiaka. „Plačem pre zlatú guľu, čo mi spadla do studne," odvetila. „Upokoj sa a nenariekaj už," povedal jej žabiak. „Pomôžem ti, ale povedz, čo mi dáš, ak ti ju z vody vytiahnem."

Princezná sľúbila žabiakovi splniť všetko, čo si zažiada. Taký nerozum! Veď o čo všetko mohla prísť... alebo – čo všetko získala? Zistiš, ak si celý príbeh prečítaš v knižke Kráľ Drozdia brada alebo s použitím QR kódu!

Froschkönig und Eiserner Heinrich (deutsches Märchen)

„Was ist los mit dir, Prinzessin?" Sie blickte sich um und sah einen Frosch. „Ich weine um die goldene Kugel, die in meinen Brunnen gefallen ist", antwortete sie. „Beruhige dich und weine nicht mehr", sagte der Frosch zu ihr. "Ich werde dir helfen, aber sag mir, was du mir geben wirst, wenn ich es aus dem Wasser ziehe."

Die Prinzessin versprach dem Frosch, alles zu tun, was er wollte. So ein Missverständnis! Denn was konnte sie verlieren ... oder – was bekam sie? Sie werden es herausfinden, wenn Sie die ganze Geschichte im Buch „König Drosselbart" lesen oder den QR-Code verwenden!

The Frog Prince and Iron Heinrich (German fairy tale)

"What is it, Princess?" She looked for the voice and saw a frog. "I'm crying about the golden ball that fell in my well," she replied. "Calm down and stop shedding tears," the frog told her. "I'll help you, but tell me what you'll give me if I pull it out of the water."

The princess promised the frog to do whatever he asked. Such nonsense! I mean, what did she lose... or what did she get? You will find that out if you read the whole story in the book The King with Mockingbird Beard or using the QR code!

Z knihy/from the book: **Kráľ Drozdia brada**
Textwritten by Jacob and Wilhelm Grimm; preklad/translation Margita Pribulová. Illustrated by Ľuba Kuríková-Vrteľ.
Bratislava: Mladé letá 1988, s. 189 – 192.

Šarkan a kráľov syn



Ilustrácia Běla Kolčáková: Šarkan a kráľov syn

Šarkan a kráľov syn (srbská rozprávka)

Potom sa kráľovič vrátil do paláca a starena ostala v mlyne. Keď sa šarkan do mlyna vrátil, hneď sa ho stará začala vypytovať: „Kde sa to ustávične túlavaš? A povedzže mi, povedz, v čom je tvoja sila?"

Ak odhalíš, v čom spočívala šarkanova sila, môžeš zachrániť susedné kráľovstvo aj dvoch kráľovičových bratov. Príbeh si môžeš prečítať v rovnomennej knižke alebo s použitím QR kódu. A porozmýšľaj, v čom je tá tvoja sila. Určite ju nájdeš!

Zmaj i kraljev sin (srpska priča)

Kraljević se zatim vratio u zamak a starica je ostala u mlinu. Čim se zmaj vratio u mlin, starica je počela da ga ispituje: Gde to stalno lutaš? Reci mi, reci, u čemu je tvoja snaga?

Ako otkriješ, u čemu je bila zmajeva snaga, možeš da spaseš susedno kraljevstvo kao i dva kraljevićeva brata. Priču možeš da pročitaš u istoimenoj knjizi ili pomoću QR koda. A razmisli, u čemu je tvoja snaga. Sigurno ćeš je naći!

The Kite and the King's Son (Serbian fairy tale)

Then the rabbit returned to the palace and the grandma remained in the mill. When the kite returned to the mill, grandma immediately began to ask him: "Where are you wandering off to all the time? And tell me, please tell me, where lies your strength?"

If you find out where lies the kite's strength, you can save the neighbouring kingdom and the two king's brothers. You can read the story in a book with the same name or using the QR code. And think about what is your strength. I'm sure you'll find it!

Z knihy/from the book: **Šarkan a kráľov syn**
Textwritten by Vuk Karadžić; preklad/translation Rudo Brtáň. Illustrated by Běla Kolčáková.
Bratislava: Mladé letá 1983, s. 146 – 157.

Ilustrácia Jiří Bělhoubek: Dvor svätaš



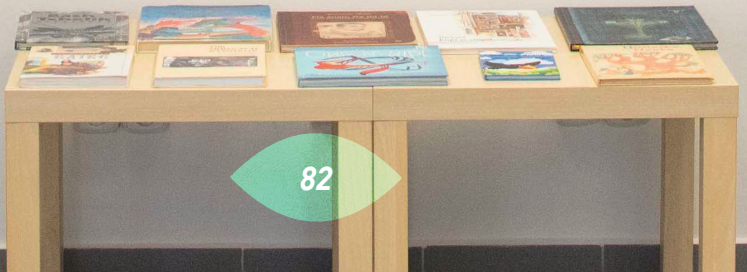




HRDINSKÝ ZÁPISNÍK
Hrdinský zápisník
Klára Jarunková
Mladé letá 1974



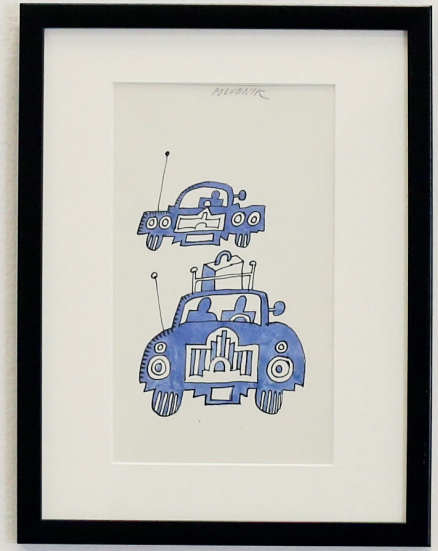




tnutie
Škola a spoločné začiatky
LÁSKY HRA OSUDOVÁ
VEČER PRE DVOCH
40 rokov Štúdia L+S
Nikto nie je za dverami
... vo Večerním Brne a na Novej scéne

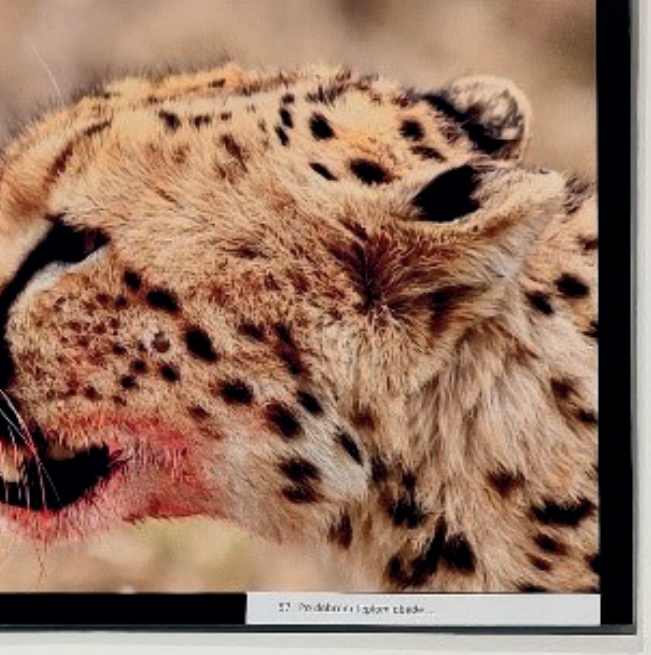



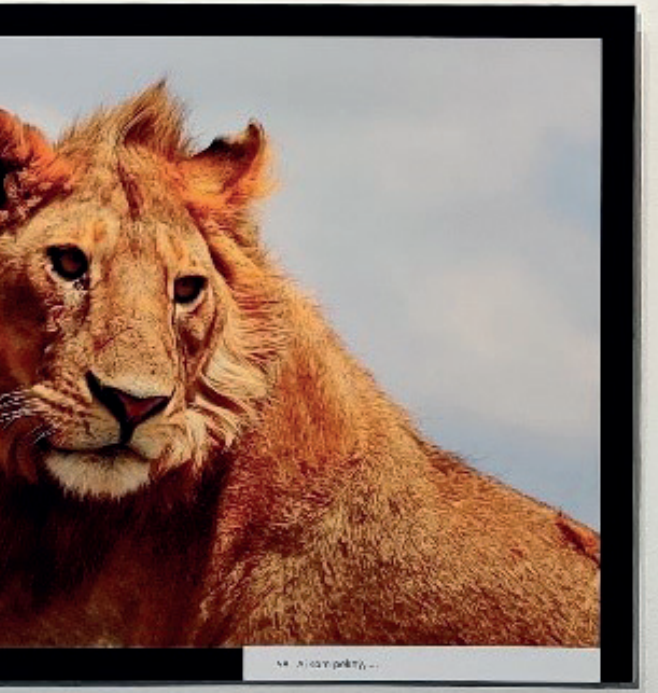






SLNEČNÁ
SLEPAČIA
FARMA

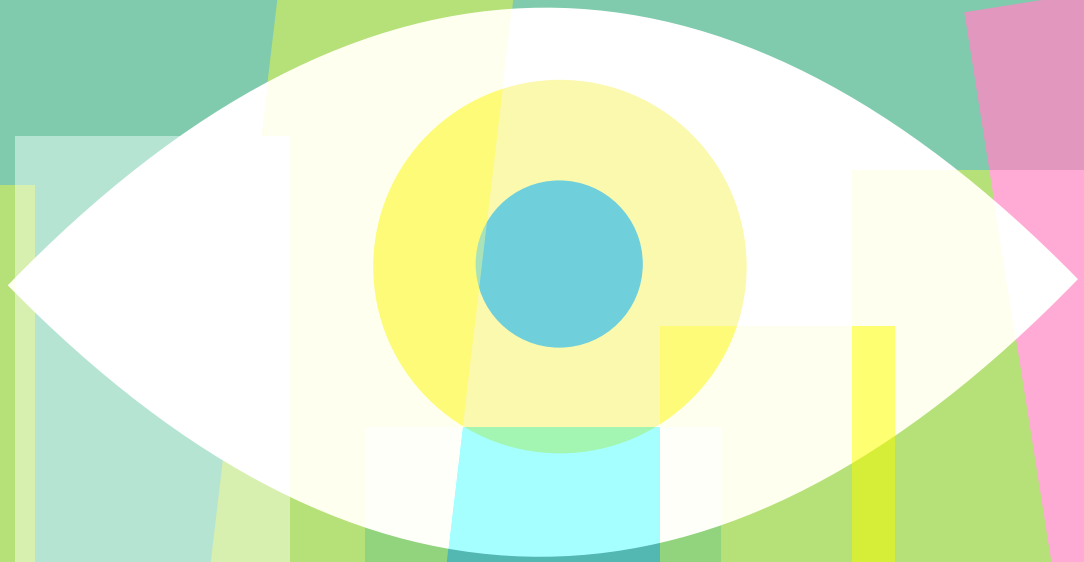

PREHĽAD KULTÚRNYCH A VZDELÁVACÍCH AKTIVÍT MSK ZA ROK 2022

Dátum od	Dátum do	Názov	typ	Počet účastníkov	Miesto konania	Organizátor, spoluorganizátor	Popis
26. 10. 2021	31. 01. 2022	Dizajn v knihe	výstava	918	MsK	MsK, VŠVÚ v BA	Výstava prác študentov Ateliéru ilustrácie VŠVU v BA.
05. 11. 2021	31. 01. 2022	Pavol Országh Hviezdoslav	výstava	610	MsK	MsK, DF Bratislava	Výstava venovaná 100. výročiu smrti básnika.
09 11. 2021	15. 02. 2022	Kde bolo, tam bolo...	výstava, pre deti	740	MsK	MsK	Výstava ilustrácií Vladimíra Krála.
19. 11. 2021	31. 01. 2022	Etiketa. Pravidlá slušného správania	výstava, pre deti	305	MsK	MsK	Výstava knižných ilustrácií Marty Matus.
22. 11. 2021	31. 01. 2022	Moja rodina II.	výstava, pre deti	182	MsK	MsK	Výstava ocenených detských prác z II. ročníka výtvarnej súťaže.
22. 11. 2021	28. 01.2022	Slovenský knižný dizajn	výstava, pre deti	560	MsK	MsK	Výber najlepších graficky a typograficky upravených kníh.
23. 11. 2021	31.01. 2022	Krvavé sonety. Obraz a dielo P.O. Hviezdoslava	výstava	40	PIC, Pribinova 2	MsK	Tvorba študentov ŠUP v Trenčíne.
04. 01. 2022		Kozliatka s Janíčkom na výstave	prezentácia, divadelná dramatizácia	197 pozretí (k 31.12. 2022)	online	MsK	Online komentovaná prehliadka výstavy Vladimíra Krála Kde bolo, tam bolo... spojená s dramatizovaným čítaním.
12. 01. 2022		Janko Hraško ťahá repku	prezentácia, divadelná dramatizácia, pre deti	124 pozretí (k 31.12. 2022)	online	MsK	Online komentovaná prehliadka výstavy.
15. 01. 2022	15. 04. 2022	O deťoch, ktoré šli hľadať rozprávku	súťaž, pre deti	1571	MsK	MsK, Mesto Piešťany, RTVS, LIC, Časopis Slniečko BIBIANA, SPN - Mladé letá Verbarium s.r.o., Trio Publishing Nakladatelství Albatros	Medzinárodná výtvarná súťaž pre žiakov 2. - 4. ročníka základných škôl, špeciálnych škôl, školských klubov a ZUŠ pri príležitosti 100. výročia narodenia skvelej slovenskej spisovateľky, prekladateľky, redaktorky a učiteľky Kláry Jarunkovej.
18. 01. 2022		Knižný dizajn na Slovensku	prezentácia, pre deti	15	MsK	MsK	Komentovaná prehliadka výstav venovaných knižnému dizajnu.
18. 01. 2022		Obrazy v slovách	workshop, pre deti	15	MsK	MsK	Workshop s Filipom Horníkom.
24. 01. 2022	25. 01. 2022	Knižky najmenším	výstava	17	MsK	MsK	Výstava odporúčaných kníh prepedagógom MŠ.
24. 01. 2022		Spoločné a hlasné čítanie s deťmi a jeho benefity	seminár	17	MsK	MsK	Seminár pre pedagógov MŠ.
27. 01. 2021		(Ne)súď knihu podľa obalu	workshop, pre deti	10	MsK	MsK	Návrh obalu/prebalu s Petrom Gálom.
29. 01. 2022		Som Baťa, dokážem to!	beseda	65	Kursalon	MsK	Beseda s Jozefom Banášom k románu o Tomášovi Baťovi.

31. 01. 2022		Tvoríme s Hviezdoslavom	workshop, pre deti	19	MsK	MsK	Workshop inšpirovaný tvorbou Pavla Országha Hviezdoslava.
1.02. 2022	25.02. 2022	Najkrajšie knihy Slovenska 2020	výstava	355	MsK	MsK, BIBIANA	Výstava ocenených kníh a súťažných titulov.
1.02. 2022	28.02. 2022	Krvavé sonety. Obraz a dielo P.O. HVIEZDOSLAVA	výstava	450	MsK	MsK, ŠUP Trenčín	Výstava venovaná storočnici P.O. Hviezdoslava.
1.02. 2022	31.03.2022	Ilustrácie / Daniela Olejníková	výstava	500	Knižnica pre mládež mesta Košice, pobočka Litpark	MsK	Výstava ilustrácií Daniely Olejníkovej z kníh Jany Bodnárovej.
1.02. 2022		Rozhovor s Petrom Gálom	rozhovor	43 pozretí (k 31.12. 2022)	online	MsK	Online rozhovor s Petrom Gálom.
3.02. 2022		Etiketa: Čo na nohy?	workshop, pre deti	24	MsK	MsK	Tvorivý workshop k tvorbe Marty Matus.
3.02. 2022		Život s rozprávkou	vernisáž	26	MsK	MsK	Vernisáž výstavy Martiny Fintorovej a Pavla Fintora.
4.02. 2022	22.04. 2022	Život s rozprávkou	výstava	3500	MsK	MsK	Výstava Martiny Fintorovej a Pavla Fintora.
4.02. 2022		Pán Marcipán a jeho veľký plán	prehliadka výstavy, pre deti	35	MsK	MsK	Komentovaná prehliadka výstavy ilustrácií Marty Matus.
4.02. 2022		Vandrovka	dramatizácia, pre deti	75	MsK	MsK	Divadelná dramatizácia na motívy knihy Márie Rázusovej-Martákovej.
4.02. 2022		Traja kamoši	workshop, pre deti	36	MsK	MsK	Workshop na motívy knihy Margity Príbusovej Tri prasiatka.
4.02. 2022		Bol raz jeden Král	prehliadka výstavy, pre deti	36	MsK	MsK	Komentovaná prehliadka výstavy Vladimíra Krála.
8.02. 2022		Knižky z poličky	prehliadka výstavy, pre deti	8	MsK	MsK	Komentovaná prehliadka výstavy ilustrácií Marty Matus.
8.02. 2022		Život s rozprávkou	prehliadka výstavy	168 pozretí (k 31.12. 2022)	online	MsK	Online komentovaná prehliadka výstavy Martiny Fintorovej a Pavla Fintora.
9.02. 2022		Nôžky, oblečte sa!	workshop, pre deti	17	MsK	MsK	Literárno-výtvarný workshop na motívy tvorby Marty Matus.
9.02. 2022		Rozhlasová Líza	prezentácia, pre deti	16	MsK	MsK	Prezentácia rozprávky Jána Uličianskeho Líza, mačka z Trojice.
10.02. 2022		Obrázky z jednej poličky	výstava, pre deti	170 pozretí (k 31.12. 2022)	online	MsK	Komentovaná prehliadka výstavy Marty Matus.
10.02. 2022		Kliatba siedmich bratov	prehliadka výstavy	4	MsK	MsK	Komentovaná prehliadka výstavy Život s rozprávkou.
10.02. 2022		Som Hlavička	prezentácia, pre deti	14	MsK	MsK	Prezentácia rozprávky Juraja Raýmana Náš brat Hlavička.
11.02. 2022		Knižku si už vyberiem sám	informačná hodina	21	MsK	MsK	Informačná hodina o knižnici a knižnično-výpožičných službách.
11.02. 2022		To sme my	prezentácia, pre deti	21	MsK	MsK	Prezentácia knihy Jany H. Hoffstädter a Marty Matus s komentovanou prehliadkou výstavy.

11.02. 2022		Rozprávka o dedkovi a repke	workshop, pre deti	3	MsK	MsK	Literárno-výtvarný workshop na motívy knihy Dedko repku zasadil.
12.02. 2022		Líza, mačka z Banskej Štiavnice	divadelné predstavenie, pre deti	87	MsK	MsK	Divadelné predstavenie na motívy knihy Jána Uličianskeho.
12.02. 2022		Tajný život mačiek	prezentácia, pre deti	87	MsK	MsK	Prezentácia knihy Jána Uličianskeho.
12.02. 2022		Výpravy do Neznáma	workshop, pre deti	40	MsK	MsK	Literárno-výtvarný workshop na motívy knihy Jána Uličianskeho.
15.02. 2022		Z knihy na javisko	workshop, prehliadka výstavy	3	MsK	MsK	Komentovaná prehliadka výstavy Život s rozprávkou s workshopom.
17.02. 2022		Čakanie na sneh	prezentácia, pre deti	6	MsK	MsK	Prezentácia tvorby Marty Matus spojená s komentovanou prehliadkou výstavy.
18.02. 2022		Zhavranelí	workshop, pre deti	18	MsK	MsK	Workshop k výstave Život s rozprávkou.
18.02. 2022		Scénografia v rozprávke	workshop, pre deti	9	MsK	MsK	Divadelný workshop s Martinou Fintorovou.
18.02. 2022		Lemur, had a iné zvieratká	workshop, pre deti	3	MsK	MsK	Literárno-výtvarný workshop na motívy tvorby Marty Matus.
21.02. 2022	31.02. 2022	Grand Prix (2012 - 2021)	výstava	720	MsK	MsK	Výstava držiteľov Grand Prix súťaže SLOVAK PRESS PHOTO.
21.02. 2022		Hurá, ide sa na výlet!	workshop, pre deti	17	MsK	MsK	Workshop na motívy tvorby Marty Matus a prehliadkou výstavy Obrázky z jednej poličky.
24.02. 2022		Ako si Bombuľko našiel kamarátov	divadlo, pre deti	18	MsK	MsK	Divadelné predstavenie na motívy knihy O Guľkovi Bombuľkovi.
24.02. 2022		V dielničke Fintorovcov	prehliadka výstavy	3	MsK	MsK	Komentovaná prehliadka výstavy Život s rozprávkou.
28.02. 2022	4.03. 2022	Naše knihy, naša Zem	výstava, pre deti	75	MsK	MsK, TSK	Výstava ekologicky zameraných kníh.
28.02. 2022		S hadom Gripom za dobrodružstvom	workshop, pre deti	3	MsK	MsK	Workshop na motívy tvorby Marty Matus a prehliadkou výstavy.
28.02. 2022		Lode, loďky, lodičky	workshop, pre deti	3	MsK	MsK	Worskshop a prehliadka výstavy Život s rozprávkou.
28.02. 2022		Krpci z tretieho vchodu	prehliadka výstavy, pre deti	3	MsK	MsK	Prehliadka výstavy Obrázky z jednej poličky.
1.03. 2022	31.03. 2022	Z tej duše pozdravujem vás!	výstava	235	Gymnázium Pierra de Coubertina	MsK, Oravské múzeum	Výstava o živote a diele Pavla Országha Hviezdoslava.
1.03. 2022	31.03. 2022	Pavol Országh Hviezdoslav	výstava	235	Gymnázium Pierra de Coubertina	MsK, DFBratislava	Výstava venovaná 100. výročiu smrti básnika.
1.03. 2022		Detský svet Maxa a Ley	divadlo, pre deti	92	MsK	MsK	Predstavenie na motívy knihy Jána Uličianskeho

1.03. 2022		Plyšové hračky ožívajú	workshop, pre deti	40	MsK	MsK	Workshop na motívy knihy Jána Uličianskeho.
1.03. 2022		Obujme sa do rozprávky	workshop, prehliadka výstavy, pre deti	3	MsK	MsK	Workshop na motívy knihy Marty Matus Etiketa s prehliadkou výstavy.
1.03. 2022		Sedem bratov	prehliadka výstavy	3	MsK	MsK	Prehliadka výstavy Život s rozprávkou.
2.03. 2022		O Krajine-Nekrajine	workshop, pre deti	7	MsK	MsK	Workshop na motívy knihy Peter Pan.
2.03. 2022		Zázraky sa dejú	workshop, pre deti	2	MsK	MsK	Workshop k tvorbe Marty Matus.
2.03. 2022		Les a jeho tajomstvá	workshop, pre deti	10	MsK	MsK	Workshop na motívy knihy Na kraji lesa.
3.03. 2022	11.05. 2022	O psovi, ktorý mal chlapca	výstava	430	MsK	MsK	Výstava ilustrácií Dany Zacharovej.
3.03. 2022	31.03. 2022	Expedícia na severný pól	výstava	630	MsK	MsK, České centrum Bratislava	Výstava ilustrácií a kópií obrazov Juliusa Payera.
3.03. 2022		Vincent a múdrosť vôd	workshop, pre deti	9	MsK	MsK	Workshop na motívy knihy Vincent.
3.03. 2022		Čary a kliatby	workshop, pre deti	9	MsK	MsK	Workshop k výstave Život s rozprávkou.
3.03. 2022		Búdka malého Čima Čimčara	prehliadka výstavy	4	MsK	MsK	Prehliadka výstavy Život s rozprávkou.
4.03. 2022		Udatný ježko a jeho priatelia	workshop, pre deti	8	MsK	MsK	Workshop na motívy knihy Kristíny Baluchovej.
4.03. 2022		Odvážny plán záchrany	workshop, pre deti	7	MsK	MsK	Workshop k tvorbe Žanety Aradskej.
4.03. 2022		Tvoríme si koláže	workshop, pre deti	4	MsK	MsK	Workshop na motívy tvorby Marty Matus.
5.03. 2022		Čin-čin	divadlo, pre deti	210	MsK	MsK	Predstavenie na motívy knihy Ľudmily Podjavorinskej.
5.03. 2022		Knižní hrdinovia	workshop, pre deti	30	MsK	MsK	Kreatívna dielňa.
7.03. 2022	11.04. 2022	Záhada knižnice	výstava	710	MsK	MsK	Výstava ilustrácií Hedvigy Gutierrez.
7.03. 2022		Do knižnice chodím rád	informačná hodina	20	MsK	MsK	Informačná hodina pre deti z MŠ.
7.03. 2022		Voľky-nevoľky chodíme do škôlky	workshop, pre deti	20	MsK	MsK	Workshop na motívy knihy Hojdali sa ježibaby.
8.03. 2022		Čítajme si spolu	čítanie, pre deti	28	MsK	MsK, Celé Slovensko číta deťom	Čítanie za účasti autorov.
8.03. 2022		Hľadám knižky v katalógu	informačná hodina	23	MsK	MsK	Informačná hodina o knižnici a jej službách
8.03. 2022		Kveta, Beta a Veta	prehliadka výstavy	23	MsK	MsK	Prehliadka výstavy Hedvigy Gutierrez.

8.03. 2022		Zvedavec Grip objavuje svet	workshop, pre deti	23	MsK	MsK	Workshop na motívy knihy Grip. Had, ktorý mal nohy.
9.03. 2022		Hojdali sa ježibaby	workshop, pre deti	9	MsK	MsK	Workshop na motívy knihy Hedvigy Gutierrez.
9.03. 2022		Ako vzniká knižka	informačná hodina	28	MsK	MsK	Informačná hodina pre deti MŠ.
10.03. 2022		Prechádzka knižnicou	informačná hodina	26	MsK	MsK	Informačná hodina pre deti ZŠ.
10.03. 2022		Knižné záhady	beseda	23	MsK	MsK	Beseda s Hedvigou Gutierrez.
10.03. 2022		Kam zmizli všetky písmenká?	workshop, pre deti	26	MsK	MsK	Workshopna motívy knihy Záhada knižnice na konci ulice.
10.03. 2022		Ilustrujem kolážou	workshop, pre deti	10	MsK	MsK	Workshop s Hedvigou Gutierrez.
10.03. 2022		Knihotúlanie	beseda	14	Kúpeľný dom Irma	MsK	Prezentácia knihy Od Vietnamu po Čínu.
14.03. 2022		Domy-Stromy	divadlo, pre deti	42	MsK	MsK	Predstavenie o stanovačke v lese.
15.03.2022	16.03.2022	Gastronómia a cestovný ruch	výstava	205	MsK	MsK	Výstava kníh pre študentov hotelovej akadémie.
15.03. 2022		Vitajte v knižnici	informačná hodina	26	MsK	MsK	Informačná hodina pre študentov SŠ.
15.03. 2022		Vitajte v knižnici	informačná hodina	25	MsK	MsK	Informačná hodina pre študentov SŠ.
15.03. 2022		Vitajte v knižnici	informačná hodina	26	MsK	MsK	Informačná hodina pre študentov SŠ.
15.03. 2022		Vitajte v knižnici	informačná hodina	24	MsK	MsK	Informačná hodina pre študentov SŠ.
15.03. 2022		Čarovanie s kravatou	workshop, pre deti	18	MsK	MsK	Workshop na motívy knihy Etiketa.
15.03. 2022		Pred oponou, za oponou	prehliadka výstavy	26	MsK	MsK	Prehliadka výstavy Život s rozprávkou.
15.03. 2022		Divadelné scény	prehliadka výstavy	25	MsK	MsK	Prehliadka výstavy Život s rozprávkou.
15.03. 2022		Dobrodružné výpravy v divadelnom svete	prehliadka výstavy	26	MsK	MsK	Prehliadka výstavy Život s rozprávkou.
15.03. 2022		Mikrosvety z dreva	prehliadka výstavy	25	MsK	MsK	Prehliadka výstavy Život s rozprávkou.
16.03. 2022		Vitajte v knižnici	informačná hodina	26	MsK	MsK	Informačná hodina pre študentov SŠ.
16.03. 2022		Vitajte v knižnici	informačná hodina	24	MsK	MsK	Informačná hodina pre študentov SŠ.
16.03. 2022		Vitajte v knižnici	informačná hodina	27	MsK	MsK	Informačná hodina pre študentov SŠ.

16.03. 2022		Vitajte v knižnici	informačná hodina	26	MsK	MsK	Informačná hodina pre študentov SŠ.
16.03. 2022		Tvorba podľa knižnej predlohy	prehliadka výstavy	26	MsK	MsK	Komentovaná prehliadka výstavy Život s rozprávkou.
16.03. 2022		Divadelné inscenácie a ich scény	prehliadka výstavy	24	MsK	MsK	Prehliadka výstavy Život s rozprávkou.
16.03. 2022		Život v divadle	prehliadka výstavy	27	MsK	MsK	Prehliadka výstavy Život s rozprávkou.
16.03. 2022		Topánočky z rozprávok	prehliadka výstavy	26	MsK	MsK	Prehliadka výstavy Obrázky z jednej poličky so scénickým čítaním.
16.03. 2022		O živote divadelných bábok	prehliadka výstavy	26	MsK	MsK	Prehliadka výstavy Život s rozprávkou.
16.03. 2022		Kolotoč s Dobšinským	beseda, pre deti	72	ZŠ Mojmírová Piešťany	MsK	Prezentáciou knihy Dobrodružstvá Červeného Čipa alebo Kolotoč s Dobšinským.
16.03. 2022		Zakliate knižky	sčítanie, pre deti	22	MsK	MsK	Scénické čítanie na motívy knihy Kristíny Baluchovej.
17.03. 2022	31.03. 2022	Majstri pera v Piešťanoch	výstava	150	MsK	MsK	Interaktívna výstava kníh piešťanských osobností.
17.03. 2022		Knihy, knižky, knižočky	informačná hodina	20	MsK	MsK	Informačná hodina pre deti MŠ.
17.03. 2022		Stratili sa slová	workshop, pre deti	20	MsK	MsK	Workshop a prehliadka výstavy Hedvigy Gutierrez.
17.03. 2022		Malé zázraky okolo nás	workshop, pre deti	19	MsK	MsK	Workshop na motívy knihy Zázraky.
17.03. 2022		Záhada knižnice	prehliadka výstavy	100pozretí (k 31.12. 2022)	online	MsK	Prehliadka výstavy s Hedvigou Gutierrez.
18.03. 2022		Kolážové ilustrácie	workshop, pre deti	21	MsK	MsK	Workshop na motívy tvorby Marty Matus.
18.03. 2022		Vesmíro	divadlo, pre deti	48	MsK	MsK	Predstavenie o záhadách vesmíru.
18.03. 2022		Džungľa plná zázrakov	workshop, pre deti	2	MsK	MsK	Workshop ku knihe Tomáša Murgaša.
21.3. 2022		Najvzácnejší poklad	workshop,	21	MsK	MsK	Workshop na motívy knihy Vincent.
21.3. 2022		Moje tiché radosti	beseda	75	Hotel Thermia Palace	MsK	Beseda so spisovateľkou a diplomatkou Magdou Vášáryovou.
22.3. 2022		Koralový svet	divadlo, pre deti	22	MsK	MsK	Bábková inscenácia pre najmenších.
22.3. 2022		Dúha	divadlo, pre deti	26	MsK	MsK	Batolárium pre najmenších.
23.3. 2022	21.4. 2022	Krvavé sonety. Obraz a dielo P. O. Hviezdoslava	výstava	160	Gymnázium J.B. Magina Vrbové	MsK, ŠUP Trenčín	Výstava venovaná storočnici P.O. Hviezdoslava.
23.3. 2022		O Jankovi Polienkovi	divadlo, pre deti	42	MsK	MsK	Dramatizácia na motívy knihy Márie Ďuríčkovej.
23.3. 2022		Aj ja už chodím do knižnice	informačná hodina	19	MsK	MsK	Informačná hodina o službách knižnice.

23.3. 2022		Prekliata nevesta	beseda	34	Hotel Thermia Palace	MsK	Beseda so Soňou Bulbeck s krstom knihy.
24.3. 2022		O psíčkovi a mačičke	divadlo, pre deti	64	MsK	MsK	Predstavenie na motívy súťažného titulu festivalu Zázračný oriešok.
25.3. 2022	16.05. 2022	Slovak Press Photo 2021	výstava	1100	Kúpeľný ostrov	MsK	Výstava víťazných fotografií súťaže novinárskej fotografie.
25.3. 2022		Čo sa v knižnici naučím?	informačná hodina,	15	MsK	MsK	Informačná hodina o službách knižnice.
25.3. 2022		Čítame a hráme sa so žabiatkom	scénické čítanie, pre deti	27	MsK	MsK	Scénické čítanie z knihy Žabiatko s workshopom.
25.3. 2022		Rozprávky z dreva	prehliadka výstavy	14	MsK	MsK	Prehliadka výstavy Život s rozprávkou.
25.3. 2022		Kto je Smeťko?	beseda, workshop	23	MsK	MsK	Prezentácia knihy Kto je Smeťko? s workshopom a výstavou ilustrácií.
25.3. 2022		Triedime so Smeťkom	beseda, workshop	35	MsK	MsK	Prezentácia knihy Kto je Smeťko? s workshopom a výstavou ilustrácií.
26.3. 2022		Nočné dobrodružstvo v knižnici	pre deti	13	MsK	MsK	Noc v knižnici plná literárnych programov a workshopov.
26.3. 2022		Stretneme sa na Oriešku	stretnutie členov, pre deti	13	MsK	MsK	Pracovné stretnutie detskej poroty k súťažným knižným a rozhlasovým titulom.
26.3. 2022		Kto získa Zázračný oriešok?	stretnutie členov, pre deti	12	MsK	MsK	Pracovné stretnutie detskej poroty k súťažným knižným a rozhlasovým titulom.
26.3. 2022		Šťastný Psík a pehavý chlapec	dramatizácia, pre deti	12	MsK	MsK	Prezentácia knihy O psovi, ktorý mal chlapca s dramatizáciou a prehliadkou výstavy.
26.3. 2022		Verní kamaráti	workshop, pre deti	12	MsK	MsK	Workshop na motívy tvorby Kláry Jarunkovej.
26.3. 2022		Tajomstvá nočnej knižnice	informačná hodina	15	MsK	MsK	Hravá informačná hodina.
26.3. 2022		Pán Nápad a deti zachraňujú svet	divadlo, pre deti	30	MsK	MsK	Inscenované čítanie z knihy Jána Uličianskeho.
26.3. 2022		Farbičky-čarbičky	workshop, pre deti	8	MsK	MsK	Workshop na motívy knižných príbehov.
26.3. 2022		Symboly mesta, v ktorom žijem	workshop, pre deti	11	MsK	MsK	Workshop o symboloch Piešťan.
26.3. 2022		Rozprávková hudba	pre deti	19	MsK	MsK	Literárno-hudobný program.
28.3. 2022		Vlka sa už nebojíme	divadlo, pre deti	81	MsK	MsK	Predstavenie na motívy knihy O troch prasiatkach / Ako šlo vajce na vandrovku.
29.3. 2022		Za lesnými kamarátmi	workshop, pre deti	28	MŠ Moravany	MsK	Workshop na motívy knihy Na kraji lesa.
30.3. 2022		Ako had Grip objavoval svet	workshop, pre deti	21	MŠ Ratnovce	MsK	Workshop na motívy knihy Grip. Had, ktorý mal nohy.
31.3. 2022		O zvedavej žirafe a ucapkanom capkovi	workshop, pre deti	19	MsK	MsK	Workshop na motívy tvorby Hedvigy Gutierrez s prehliadkou výstavy.

31.3. 2022		Túlame sa s Klárou Jarunkovou	workshop, pre deti	14	MsK	MsK	Workshop na motívy tvorby Kláry Jarunkovej s prehliadkou výstavy.
1.04. 2022	3.06. 2022	Naša a svetová Klára Jarunková	výstava	506	PIC, Pribinova 2	MsK	Výstava k nedožitým 100. narodeninám Kláry Jarunkovej.
1.04. 2022	22.04. 2022	Les na stránkach kníh	výstava	200	MsK	MsK	Interaktívna výstava detských kníh.
1.04. 2022		Z lesa do knihy	workshop, pre deti	23	MsK	MsK	Workshop o tajomstvách lesov.
1.04. 2022		Klára Jarunková: Kde bolo, tam bolo	workshop, pre deti	20	ZŠ Červeník	MsK	Workshop na motívy knižky Kláry Jarunkovej.
1.04. 2022		Neposlušné klobúky	workshop, pre deti	20	ZŠ Červeník	MsK	Workshop na motívy tvorby Adely Režnej.
1.04. 2022		Líza a jej priatelia	prezentácia, workshop, pre deti	22	ZŠ Lúka	MsK	Prezentácia víťazného titulu XI. ročníka festivalu: Ján Uličiansky - Líza, mačka z Trojice, s workshopom.
1.04. 2022		Andersenove rozprávky	workshop, pre deti	10	ZŠ Lúka	MsK	Prezentácia súťažných titulov predchádzajúcich ročníkov festivalu s workshopom.
1.04. 2022		Tajomstvá našich lesov	workshop, pre deti	27	ZŠ Lúka	MsK	Workshop na motívy kníh o lesoch
1.04. 2022		Dobrodružstvá malej Anny	prezentácia, pre deti	37	ZŠ Lúka	MsK	Prezentácia súťažného titulu XI. ročníka festivalu: Toňa Revajová - Rok Sivka Ohniváka.
1.04. 2022		Opičiak Bimbo	workshop, pre deti	7	MsK	MsK	Workshop na motívy knihy Petra Stoličného.
2.04. 2022		O čertovi Kolofónovi	divadlo, pre deti	166	MsK	MsK	Predstavenie na motívy knihy Petra Gärtnera.
2.04. 2022		Tvoríme si čertoviny	workshop, pre deti	48	MsK	MsK	Workshop a prezentácia knihy O čertovi Kolofónovi.
4.04. 2022	3.06. 2022	NA CESTE...	výstava	1700	MsK	MsK	Výber z knižnej ilustrácie Adely Režnej.
4.04. 2022	30.5. 2022	Ilustrácie / Daniela Olejníková	výstava	364	Zemplínska knižnica Gorazda Zvonického v Michalovciach	MsK	Výstava Daniely Olejníkovej z kníh Jany Bodnárovej.
4.04. 2022		Čo ponúka knižnica?	informačná hodina	69	MsK	MsK	Informačná hodina pre žiakov II. stupňa ZŠ.
4.04. 2022		Loď kapitána Hooka	prehliadka výstavy	69	MsK	MsK	Prehliadka výstavy Život s rozprávkou.
4.04. 2022		O Strome a zrušenom kúzle	divadlo, pre deti	69	MsK	MsK	Predstavenie na motívy knihy Strom.
4.04. 2022		Kamarátime sa s bábkami	workshop, pre deti	25	MsK	MsK	Workshop s Michaelou Zajačkovou.
4.04. 2022		My sme veľkí kreatívci	workshop, pre deti	23	MsK	MsK	Workshop s Radkou Baňackou.
4.04. 2022		Magický svet divadla	workshop, pre deti	21	MsK	MsK	Workshop s Lukášom Tandarom.

4.04. 2022		Žofka a Žofka	divadlo, pre deti	22	MŠ Valová	MsK	Bábková inscenácia pre najmenších.
4.04. 2022		Žofka a Žofka	divadlo, pre deti	19	MsK	MsK	Bábková inscenácia pre najmenších.
5.04. 2022		Ako vyzerá život s rozprávkou?	prehliadka výstavy	9	MsK	MsK	Prehliadka výstavy Život s rozprávkou.
5.04. 2022		Aké knižky máte?	informačná hodina	9	MsK	MsK	Informačná hodina pre nových čitateľov.
5.04. 2022		Príhody ježka Jožka	divadlo, pre deti	49	MsK	MsK	Predstavenie na motívy knihy Simony Čechovej.
6.04. 2022	31.08. 2022	Rozprávková krajina	výstava	3750	MsK	MsK	Výstava ilustrácií Kataríny Ilkovičovej.
6.04. 2022		Záhada knižnice na konci ulice	workshop, pre deti	18	MsK	MsK	Čítanie a workshop na motívy tvorby Hedvigy Gutierrez.
6.04. 2022		Tri želania	workshop, pre deti	25	MsK	MsK	Workshop na motívy knihy O zlatej rybke / O rybke Beličke.
6.04. 2022		Hora	divadlo, pre deti	90	MsK	MsK	Divadelné predstavenie.
6.04. 2022		Strakáčove príhody	divadlo, pre deti	41	MsK	MsK	Prezentácia knihy Strakáč a Tíoni s divadelným predstavením.
6.04. 2022		O maľovaní, ktoré máme všetci radi	workshop, pre deti	10	MsK	MsK	Workshop k tvorbe Kláry Jarunkovej.
6.04. 2022		Dohovor s Plecháčom	workshop, pre deti	16	MsK	MsK	Workshop na motívy knihy Plecháč Bob.
6.04. 2022		Tajné zákutia knižnice	informačná hodina	15	MsK	MsK	Hravá informačná hodina.
7.04. 2022	7.06. 2022	Orieškové ilustrácie	výstava	1842	MsK	MsK	Kolektívna výstava tvorcov ceny Zázračný oriešok.
7.04. 2022		O Marte, ktorá sa hrala...	literárna lekcia, pre deti	15	MsK	MsK, Osmijanko, n.o.	Literárna lekcia na motívy knižky Mareka Vadasa Krutá Marta.
7.04. 2022		Krutá Marta	dramatizované čítanie, pre deti	17	MsK	MsK, Osmijanko, n.o.	Dramatizované čítanie a workshop na motívy knihy Krutá Marta.
8.04. 2022	26.6. 2022	Svet optikou lekára	výstava	410	Hotel Esplanade	MsK	Výstava fotografií Jozefa Beňačku.
8.04. 2022		Ivan a mačky	divadlo, pre deti	46	MsK	MsK	Dramatizácia na motívy knihy Jaroslavy Blažkovej.
8.04. 2022		Harold z Aljašky	prehliadka výstavy	36	MsK	MsK	Prehliadka výstavy Adely Režnej.
8.04. 2022		Kam sa všetko stratilo	workshop, pre deti	10	MsK	MsK	Workshop na motívy tvorby Hedvigy Gutierrez.
8.04. 2022		Etela letela	workshop, pre deti	2	MsK	MsK	Workshop na motívy knihy Dominiky Šikulincovej.
8.04. 2022		Hľadači šťastia	beseda	20	Kursalon - KC Apolin	MsK	Beseda so Zdenkou Wenzlovou Švábekovou a Julienom Danom.
9.04. 2022		Pán nápad a ružové miniprasiatko	divadlo, pre deti	75	Malý Berlín	MsK	Predstavenie na motívy knihy Jána Uličianskeho.
9.04. 2022		Maľované rozprávky Adely Režnej	výstava	75	Malý Berlín	MsK	Výstava knižných ilustrácií tvorkyne ceny Zázračný oriešok 2022.

9.04. 2022		Tvoríme si zvieratká pána Nápada	workshop, pre deti	60	Malý Berlín	MsK	Literárno-výtvarný workshop, na ktorom si deti vyrobili zvieracích hrdinov.
9.04. 2022		Počúvame a pozeráme rozprávky	premietanie filmu	10	Malý Berlín	MsK	Premietanie animovaného seriálu Jakub a Flip.
11.04. 2022	26.4. 2022	100 / Klára Jarunková	výstava	80	MsK	MsK, Trio Publishing	Výstava k 100. výročiu narodenia Kláry Jarunkovej.
11.04. 2022		Dá sa nájsť rozprávka?	workshop, pre deti	22	MsK	MsK	Workshop na motívy knihy Kláry Jarunkovej.
11.04. 2022		Exotická Dada z Trinidadu	workshop, pre deti	21	MsK	MsK	Workshop na motívy knihy Malá princezná.
11.04. 2022		Zvieratká z lesa	workshop, pre deti	18	MsK	MsK	Workshop o vzťahu kníh a lesov.
12.04. 2022		Zo školy do knižnice	informačná hodina	19	MsK	MsK	Informačná hodina pre deti ZŠ.
12.04. 2022		Zákaz stavania snehuliakov	workshop, pre deti	17	MsK	MsK	Workshop na motívy knihy Snehuliacke ostrovy.
13.04. 2022		Kufrík	divadlo, pre deti	69	MsK	MsK	Pantomíma o starom kufri.
13.04. 2022		Tajomstvá lesa	workshop, pre deti	18	MsK	MsK	Workshop na motívy kníh o prírode.
13.04. 2022		Vlakom z Charkova do Piešťan	beseda	24	MsK	MsK	Rozprávanie o úteku z Ukrajiny.
20.4. 2022	20.5. 2022	O mužovi mnohých tvárí	výstava	300	Elektrárňa Piešťany	MsK	Výstava ilustrácií Václava Šlajcha
20.4. 2022	20.5. 2022	Až se ucho utrhne	výstava	300	Elektrárňa Piešťany	MsK	Výstava ilustrátora Milana Starého.
20.4. 2022	31.5. 2022	Z knižky sa vysúkam	výstava	150	KSC Fontána	MsK	Výstava ilustrácií a drevených objektov Martiny Matlovičovej.
20.4. 2022		O smelom ježovi	prezentácia, pre deti	85	MsK	MsK	Prezentácia knihy Bola koza rohatá s workshopom.
20.4. 2022		Havranie kúzla	prehliadka výstavy	20	MsK	MsK	Prehliadka výstavy Život s rozprávkou.
20.4. 2022		Stratený zajko v knižnici	prehliadka výstavy	20	MsK	MsK	Prehliadka výstavy Adely Režnej.
20.4. 2022		Drevený tato a Žirafia mama	prezentácia, pre deti	20	MsK	MsK	Prezentácia tvorby Martiny Matlovičovej s workshopom.
20.4. 2022		Beličkine príhody	workshop, pre deti	20	MsK	MsK	Workshop k tvorbe Kataríny Ilkovičovej.
20.4. 2022		Alžbeta Vlčková nielen o výtvarnej a literárnej tvorbe...	beseda	32	MsK	MsK, PIWC	Stretnutie s autorkou Alžbetou Vlčkovou.
21.4. 2022		Mám nápad!	workshop, pre deti	17	MsK	MsK	Workshop na motívy knihy Pán Nápad zachraňuje svet.
21.4. 2022		Mačacia dáma a jej príhody	workshop, pre deti	21	MsK	MsK	Workshop na motívy tvorby Vladimíra Krála.

21.4. 2022		Hrdinský zápisník	workshop, pre deti	16	MsK	MsK	Workshop na motívy knihy Kláry Jarunkovej s prehliadkou výstavy.
22.04. 2022		Gerda objavuje svet	divadlo, pre deti	73	MsK	MsK	Predstavenie na motívy knihy Adriana Macha.
22.04. 2022		Stromáčik	workshop, pre deti	4	MsK	MsK	Workshop na motívy environmentálneho časopisu.
23.04. 2022		Cestoviny s vajcom	divadlo, pre deti	93	MsK	MsK	Predstavenie na motívy knihy Ako šlo vajce na vandrovku.
23.04. 2022		Sedmoro vandrovníkov	workshop, pre deti	22	MsK	MsK	Workshop na motívy knihy Ako šlo vajce na vandrovku s prezentáciou.
25.04. 2022		EKOknižky	workshop, pre deti	35	ZŠ s MŠ Lúka	MsK	Workshop na environmentálnu tému.
25.04. 2022		Hajaja rozpráva	workshop, pre deti	17	ZŠ s MŠ Lúka	MsK	Workshop na motívy tvorby Martiny Matlovičovej.
25.04. 2022		Miro Fazuľka	workshop, pre deti	13	MsK	MsK	Workshop na motívy knihy Hrdinský zápisník.
25.04. 2022		Adamova čarovná šmykľavka	workshop, pre deti	20	MsK	MsK	Workshop na motívy tvorby Ľuboslava Paľa.
26.04. 2022		O psovi, ktorý prišiel do škôlky	workshop, pre deti	39	MŠ Moravany	MsK	Workshop na motívy tvorby Kláry Jarunkovej.
26.04. 2022		Hľadanie malej princeznej	workshop, pre deti	21	MsK	MsK	Workshop na motívy tvorby Miloša Koptáka.
27.04. 2022		S pudlíkom Timom za nepoznaným	workshop, pre deti	21	MŠ Ratnovce	MsK	Workshop na motívy knihy Timo a hviezdna obloha.
28.04. 2022		Kto objavil lietajúci balón?	workshop, pre deti	9	MsK	MsK	Workshop na motívy knihy Jána Uličianskeho.
28.04. 2022		Príbehy nájdeného domova	čítanie, pre deti	20	MsK	MsK, Osmijanko, n.o.	Inscenované čítanie z knihy Kláry Jarunkovej.
29.04. 2022		Hrdinské činy	workshop, pre deti	21	MsK	MsK	Workshop na motívy knihy Hrdinský zápisník.
29.04. 2022		Básničkové cestovanie po Európe	workshop, pre deti	2	MsK	MsK	Workshop na motívy knihy Vladimíra Keníža.
1.05. 2022	28.06. 2022	Knižné tvorenie 2	výstava	1670	MsK	MsK, ŠUP Bratislava	Výstava študentov ŠUP Josefa Vydru v Bratislave.
2.05. 2022	28.05. 2022	19 mesiacov	výstava	150	Dom umenia Piešťany	MsK	Výstava Ateliéru ilustrácie VŠVU.
2.05. 2022	28.05. 2022	Slniečkový krasohľad	výstava	150	Dom umenia Piešťany	MsK	Výstava k 95. výročiu založenia časopisu Slniečko.
2.05. 2022	31.08. 2022	Pavol Országh Hviezdoslav	výstava	300	Galantská knižnica	MsK, Divadelný ústav Bratislava	Výstava venovaná 100. výročiu smrti P.O. Hviezdoslava.
3.05. 2022		Zachraňujeme svet s pánom Nápadom	divadlo, pre deti	92	MsK	MsK	Predstavenie inšpirované knihou Jána Uličianskeho.
4.05. 2022		O kocúrovi Tamtamovi	workshop, pre deti	18	MsK	MsK	Workshop na motívy tvorby Ľuboslava Paľa.

5.05. 2022		Dobrodružstvá pána Nápada	divadlo, pre deti	52	MsK	MsK	Predstavenie na motívy knihy Jána Uličianskeho.
6.05. 2022	15.06. 2022	Štyria jazdci / Ján Kurinec	výstava	210	Gymnázium Pierra de Coubertina	MsK	Výstava ilustrácií z knihy Romana Brata.
6.05. 2022	30.06. 2022	Farebný svet ilustrácie	výstava	180	Gymnázium J. B. Magina, Vrbové	MsK	Kolektívna výstava ilustrátorov.
6.05. 2022		Príslovia v obrazoch	workshop, pre deti	21	MsK	MsK	Workshop na motívy knihy Až se ucho utrhne.
6.05. 2022		Vo svete komiksu	workshop, pre deti	10	MsK	MsK	Workshop o tvorbe komiksu.
6.05. 2022		Deti a rozhlas	pre deti	35	MsK	MsK	Pracovné stretnutie detskej poroty k súťažným knižným a rozhlasovým titulom XII. ročníka festivalu Zázračný oriešok.
6.05. 2022		S básničkami po Európe	workshop, pre deti	2	MsK	MsK	Workshop na motívy knihy Vladimíra Keníža.
9.05. 2022	31.05. 2022	Rozprávky z rozhlasového klobúka III	výstava	250	Kursalon - KC Apolin	MsK	Výstava výtvarných objektov scénografov KBT DF VŠMU v Bratislave.
9.05. 2022		Dobrodružstvá Jožka Mrkvičku	workshop, pre deti	22	MsK	MsK	Workshop s Filipom Horníkom.
9.05. 2022		Bola raz jedna Klára Jarunková	workshop, pre deti	21	MsK	MsK	Workshop na motívy knižky Kláry Jarunkovej.
9.05. 2022		Rozmanitý svet	workshop, pre deti	20	MsK	MsK	Workshop s Hedvigou Gutierrez.
10.05. 2022	20.08. 2022	Túlavý braček / Vlado Král	výstava	1320	MsK	MsK	Výstava ilustrácií Vladimíra Krála.
10.05. 2022		S Emou v knižnici	workshop, pre deti	48	MsK	MsK	Workshop so scénickým čítaním na motívy knihy Máme Emu.
11.05. 2022		Rozprávkové bytosti ožívajú	workshop, pre deti	21	MsK	MsK	Workshop na motívy tvorby Kataríny Ilkovičovej.
11.05. 2022		Lienky stratili podkolienky	workshop, pre deti	21	MsK	MsK	Workshop na motívy tvorby Kataríny Ilkovičovej.
11.05. 2022		More plné zázrakov	workshop, pre deti	16	MsK	MsK	Workshop na motívy tvorby Kataríny Ilkovičovej.
13.05. 2022	3.06. 2022	Fantastický svet Daniela Špačeka	výstava	860	MsK	MsK	Výstava ilustrácií z kníh Tomáša Končinského.
15.05. 2022	12.08. 2022	Štvorcové oriešky	výstava	1720	MsK	MsK	Výstava KBT DF VŠMU v Bratislave.
17.05. 2022		Ranné ladenie Rádia Devín	iné	--	Reštaurácia Astória Villa	MsK, Mesto Piešťany, RTVS, TTSK	Živé vysielanie Rádia Devín s hosťami.
17.05. 2022		Dobrodružstvo s Celestínom	workshop, pre deti	18	MsK	MsK, Mesto Piešťany, RTVS, TTSK	Workshop motívy rozprávkovej hry Celestín.

17.05. 2022		Verejné počúvanie súťažných hier spojené s diskusiou	iné	12	MsK	MsK, Mesto Piešťany, RTVS, TTSK	
17.05. 2022		Poď si zahrať v rozprávke	workshop, pre deti	11	ZŠ Sokolovce	MsK, Mesto Piešťany, RTVS, TTSK	Workshop Zuzany Jurigovej Kaprálikovej.
17.05. 2022		Stratený kráľ a zaľúbený veštec	beseda	35	ZŠ Rakovice	MsK, Mesto Piešťany, RTVS, TTSK	Beseda s autorským čítaním z kníh Romana Brata.
17.05. 2022		Poďme spolu do rozprávky	pre deti	96	MsK	MsK, Mesto Piešťany, RTVS, TTSK	Slávnostný festivalový program pre deti.
17.05. 2022		Naša a svetová Klára Jarunková	workshop, pre deti	32	PIC, Pribinova 2	MsK, Mesto Piešťany, RTVS, TTSK, Osmijanko, n.o.	Beseda o Kláry Jarunkovej s inscenovaným čítaním.
17.05. 2022		Andersenove rozprávky Princezná na hrášku	divadlo, pre deti	93	Elektrárňa Piešťany	MsK, Mesto Piešťany, RTVS, TTSK	Účinkovalo Dřevěné divadlo Jana Hrubce.
17.05. 2022		Piata mušketierka	prezentácia, pre deti	38	ZŠ s MŠ Moravany nad Váhom	MsK, Mesto Piešťany, RTVS, TTSK	Prezentácia knižnej a rozhlasovej podoby rozprávky.
17.05. 2022		Od stromu k fantazmagórii	čítanie, pre deti	37	Dom umenia Piešťany	MsK, Mesto Piešťany, RTVS, TTSK	Rozprávanie o živote a tvorbe pre deti Alexandry Salmely so scénickým čítaním.
17.05. 2022		Rozprávka o škriatkoch a ľuďoch	workshop, pre deti	18	ZŠ Rakovice 15	MsK, Mesto Piešťany, RTVS, TTSK	Workshop s Filipom Horníkom.
17.05. 2022		Jankove proroctvá	workshop, pre deti	17	ZŠ Rakovice 15	MsK, Mesto Piešťany, RTVS, TTSK	Workshop s Bystríkom Vančom.
17.05. 2022		Obrázky Daniely Olejníkovej	workshop, pre deti	23	MsK	MsK, Mesto Piešťany, RTVS, TTSK	Prezentácia tvorby Daniely Olejníkovej a Mareka Vadasa s workshopom.
17.05. 2022		Kniha – rozhlas – divadlo	vernisáž, pre deti	65	MsK	MsK, Mesto Piešťany, RTVS, TTSK	Vernisáž výstav XII. ročníka festivalu za účasti tvorcov s programom.
17.05. 2022		Ježibaba Brunhylda sa nikdy nepolepší	prezentácia, pre deti	32	ZŠ s MŠ Chtelnica	MsK, Mesto Piešťany, RTVS, TTSK	Prezentácia tvorby Václava Šuplatu.
17.05. 2022		Na predmestí Zámestova žije pánko...	prezentácia, pre deti	37	Dom umenia Piešťany	MsK, Mesto Piešťany, RTVS, TTSK	Prezentácia rozprávky Jána Uličianskeho.
17.05. 2022		Popoludnie Rádia Slovensko s Ivanou Ilgovou a Romanom Bombošom	iné	--	Reštaurácia Astória Villa	MsK, Mesto Piešťany, RTVS, TTSK	Živé vysielanie Rádia Slovensko s hosťami.
17.05. 2022		Verejné počúvanie súťažných hier spojené s diskusiou	iné	12	MsK	MsK, Mesto Piešťany, RTVS, TTSK	Verejné počúvanie súťažných titulov XII. ročníka festivalu Zázračný oriešok.
17.05. 2022		Maľované príbehy	workshop, pre deti	17	MsK	MsK, Mesto Piešťany, RTVS, TTSK	Tvorivý workshop s Milanom Starým.
17.05. 2022		Kapitán Padák	beseda	25	ZŠ Krakovany	MsK, Mesto Piešťany, RTVS, TTSK	Beseda s autorským čítaním.
17.05. 2022		Karavan s Martinom Vanekom	iné	22	MsK	MsK, Mesto Piešťany, RTVS, TTSK	Pásmo detských programov, v ktorých ožíval Nezbedko.

17.05. 2022		Andersenove rozprávky Ošklivé káčatko	divadlo, pre deti	112	MsK	MsK, Mesto Piešťany, RTVS, TTSK	Účinkovalo Divadlo U staré herečky.
17.05. 2022		Orieškové Knihotúlanie	beseda	65	Hotel Thermia Palace	MsK, Mesto Piešťany, RTVS, TTSK	Literárna kaviareň.
17.05. 2022		12 ZÁZRAČNÝCH ORIEŠKOV	slávnostný večer	185	Kursalon	MsK, Mesto Piešťany, RTVS, TTSK	Slávnostný večer XII. ročníka festivalu Zázračný oriešok.
18.05. 2022		Slniečkový krasohľad	prezentácia, pre deti	32	Dom umenia Piešťany	MsK, Mesto Piešťany, RTVS, TTSK	Prezentácia časopisu Slniečko s workshopom.
18.05. 2022		Verejné počúvanie súťažných hier spojené s diskusiou		11	MsK	MsK, Mesto Piešťany, RTVS, TTSK	Verejné počúvanie súťažných titulov XII. ročníka festivalu Zázračný oriešok.
18.05. 2022		Pinky Bum	prezentácia, pre deti	47	MsK	MsK, Mesto Piešťany, RTVS, TTSK	Prezentácia knižnej a rozhlasovej podoby rozprávky.
18.05. 2022		Záhada knižnice na konci ulice	beseda	42	MsK	MsK, Mesto Piešťany, RTVS, TTSK	Beseda a scénické čítanie.
18.05. 2022		Prechádzky literatúrou	beseda	28	Gymnázium Pierra de Coubertina	MsK, Mesto Piešťany, RTVS, TTSK	Beseda s autorským čítaním.
18.05. 2022		Perzeida	prezentácia, pre deti	34	Hotel Magnólia	MsK, Mesto Piešťany, RTVS, TTSK	Prezentácia knižnej a rozhlasovej podoby rozprávky.
18.05. 2022		Českí ilustrátori deťom	vernisáž, pre deti	28	Elektrárňa Piešťany	MsK, Mesto Piešťany, RTVS, TTSK	Vernisáž výstav Milana Starého a Václava Šlajcha.
18.05. 2022		Najznámejšie české príslovia	workshop, pre deti	14	Elektrárňa Piešťany	MsK, Mesto Piešťany, RTVS, TTSK	Workshop s Milanom Starým.
18.05. 2022		Komiksový román	beseda	14	Elektrárňa Piešťany	MsK, Mesto Piešťany, RTVS, TTSK	Beseda s Václavom Šlajchom ku knihe Štefánik.
18.05. 2022		Krištof v Písmenkove	beseda	42	ZŠ Trebatice	MsK, Mesto Piešťany, RTVS, TTSK	Beseda s autorským čítaním z kníh Marty Hlušíkovej.
18.05. 2022		Veselé příhody kočky Kačky	workshop, pre deti	16	MsK	MsK, Mesto Piešťany, RTVS, TTSK	Workshop s Katarínou Ilkovičovou.
18.05. 2022		Rozprávanie o jedinečnosti	beseda	37	PIC, Pribinova 2	MsK, Mesto Piešťany, RTVS, TTSK	Stretnutie s tvorbou Kláry Jarunkovej v rozhlase.
18.05. 2022		Sedem dní v pivnici	prezentácia, pre deti	45	ZŠ F. E. Scherera 40	MsK, Mesto Piešťany, RTVS, TTSK	Prezentácia knižnej a rozhlasovej podoby rozprávky.
18.05. 2022		Traja kamoši a fakticky fantastický bunker	prezentácia, pre deti	50	Floreát Ideapark	MsK, Mesto Piešťany, RTVS, TTSK	Prezentácia knižnej a rozhlasovej podoby rozprávky.
18.05. 2022		Princezné, žirafy a ich kamaráti	workshop, pre deti	37	MsK	MsK, Mesto Piešťany, RTVS, TTSK	Workshop prezentujúci detské knižky.
18.05. 2022		Štyria jazdci	beseda	28	Gymnázium Pierra de Coubertina	MsK, Mesto Piešťany, RTVS, TTSK	Beseda s Romanom Bratom s výstavou Jána Kurinca.
18.05. 2022		Maľujeme s orieškovými ilustrátormi	workshop, pre deti	18	ZŠ Vrbové, Komenského 2	MsK, Mesto Piešťany, RTVS, TTSK	Workshop s Jurajom Martiškom.

18.05. 2022		Cyril a Cukrové topánky	workshop, pre deti	18	ZŠ Vrbové, Komenského 2	MsK, Mesto Piešťany, RTVS, TTSK	Workshop s Adelou Režnou.
18.05. 2022		Pygmalion a Galatea	prezentácia, pre deti	25	ZŠ Vrbové, Komenského 2	MsK, Mesto Piešťany, RTVS, TTSK	Prezentácia knižnej a rozhlasovej podoby rozprávky.
18.05. 2022		Pohádky pod polštář	prezentácia, pre deti	33	ZŠ s MŠ Moravany nad Váhom	MsK, Mesto Piešťany, RTVS, TTSK	Prezentácia knihy Zuzany Pospíšilovej.
18.05. 2022		Na ceste za dobrodružstvom	beseda, workshop, pre deti	24	MsK	MsK, Mesto Piešťany, RTVS, TTSK	Beseda o knižných ilustráciách workshop s Adelou Režnou.
18.05. 2022		Kráľovskí agenti	prezentácia, pre deti	23	ZŠ s MŠ Banka	MsK, Mesto Piešťany, RTVS, TTSK	Prezentácia knižnej a rozhlasovej podoby rozprávky.
18.05. 2022		Zázračné EKObábky	workshop, pre deti	14	MsK	MsK, Mesto Piešťany, RTVS, TTSK	Workshop s Júliou Jurinovou.
18.05. 2022		Verejné počúvanie súťažných hier spojené s diskusiou	iné	10	MsK	MsK, Mesto Piešťany, RTVS, TTSK	
18.05. 2022		Ladenie Rádia Devín	iné	–	Reštaurácia Astória Villa	MsK, Mesto Piešťany, RTVS, TTSK	Živé vysielanie Rádia Devín s hosťami.
18.05. 2022		Tvoríme s ilustrátorkou Martinou Matlovičovou	prezentácia, workshop, pre deti	23	Kultúrno spoločenské centrum Fontána	MsK, Mesto Piešťany, RTVS, TTSK	Prezentácia kníh s workshopom.
18.05. 2022		Pán Nápad zachraňuje svet	divadlo, pre deti	85	MsK	MsK, Mesto Piešťany, RTVS, TTSK	Prezentácia knihy Jána Uličianskeho s dramatizáciou.
18.05. 2022		Skúška sirén	zábavná relácia	96	Kursalon, Beethovenova 5	MsK, Mesto Piešťany, RTVS, TTSK	Zábavná relácia Tomáša Hudáka a Sama Trnku.
19.05. 2022		Princezka a Lízička na ceste do Kanady	dramatizácia, pre deti	16	ZŠ s MŠ kardinála A. Rudnaya, Považany	MsK, Mesto Piešťany, RTVS, TTSK	Dramatizácia na motívy knihy Jaroslavy Blažkovej.
19.05. 2022		Verejné počúvanie súťažných hier spojené s diskusiou	iné	14	MsK	MsK, Mesto Piešťany, RTVS, TTSK	
19.05. 2022		Čítame z orieškových rozprávok	čítanie, pre deti	55	ZŠ s MŠ Jána Hollého, Pobedim	MsK, Mesto Piešťany, RTVS, TTSK	Čítanie za účasti autoriek.
19.05. 2022		Statočné deti a ich kamaráti	beseda	39	MsK	MsK, Mesto Piešťany, RTVS, TTSK	Beseda ku knihe Rok Sivka Ohniváka s počúvaním rozprávky.
19.05. 2022		Začarovaná trieda	prezentácia, pre deti	36	ZŠ F. E. Scherera 40	MsK, Mesto Piešťany, RTVS, TTSK	Prezentácia tvorby Ivony Březinovej.
19.05. 2022		Čítame, hráme a tvoríme s Adelou Režnou a Danielom Rušarom	prezentácia, pre deti	44	ZŠ s MŠ Drahovce	MsK, Mesto Piešťany, RTVS, TTSK	Prezentácia tvorby autorky ceny Zázračný oriešok 2022.

19.05. 2022		Fantazmagorický kamarát a princezná, ktorá mala všetko	beseda	28	ZŠ Krakovany	MsK, Mesto Piešťany, RTVS, TTSK	Beseda ku knihám Alexandry Salmely a Martiny Matlovičovej s workshopom.
19.05. 2022		Potlesk	prezentácia, pre deti	35	Reštaurácia Astória Villa	MsK, Mesto Piešťany, RTVS, TTSK	Prezentácia rodinného rozhlasového muzikálu.
19.05. 2022		Tajomstvo Zoborského kláštora	prezentácia, pre deti	82	Gymnázium J. B. Magina, Vrbové	MsK, Mesto Piešťany, RTVS, TTSK	Prezentácia knižnej a rozhlasovej podoby rozprávky.
19.05. 2022		Neviditeľní	čítanie, pre deti	105	Elektrárňa Piešťany	MsK, Mesto Piešťany, RTVS, TTSK	Inscenované čítanie spojené s rozhlasovou ukážkou.
19.05. 2022		Popoludnie s Rádiom Regina Západ	iné	--	Reštaurácia Astória Villa	MsK, Mesto Piešťany, RTVS, TTSK	Rádio Regina Západ naživo s hosťami.
19.05. 2022		Radúz a Ľudmila	divadlo, pre deti	100	MsK	MsK, Mesto Piešťany, RTVS, TTSK	Predstavenie na motívy tvorby Pavla Dobšinského.
19.05. 2022		Čaroles	beseda, workshop, pre deti	23	CVČ Drahovce	MsK, Mesto Piešťany, RTVS, TTSK	Beseda ku knihe Kočka Kačka s workshopom.
19.05. 2022		Čítame a počúvame pohádky	prezentácia, pre deti	39	MsK	MsK, Mesto Piešťany, RTVS, TTSK	Prezentácia programov Českého rozhlasu.
19.05. 2022		Maľujeme s orieškovými ilustrátormi	workshop, pre deti	11	MsK	MsK, Mesto Piešťany, RTVS, TTSK	Workshop s Bystríkom Vančom.
19.05. 2022		Pán Nápad a zvieratá	divadlo, pre deti	121	MsK	MsK, Mesto Piešťany, RTVS, TTSK	Predstavenie inšpirované knihou Pán Nápad zachraňuje svet.
19.05. 2022		Oriešková slávnosť	iné	135	Kursalon	MsK, Mesto Piešťany, RTVS, TTSK	Slávnostné vyhlásenie výsledkov a odovzdanie cien.
20.05. 2022		Zachariáš	prezentácia, pre deti	36	ZŠ Holubyho	MsK, Mesto Piešťany, RTVS, TTSK	Prezentácia s dramatizáciou.
20.05. 2022		Ako sa hus vyparádila	divadlo, pre deti	67	MsK	MsK, Mesto Piešťany, RTVS, TTSK	Divadelné predstavenie.
20.05. 2022		Poraď si s Evou Pribylincovou	súťaž, pre deti	21	PIC, Pribinova 2	MsK, Mesto Piešťany, RTVS, TTSK	Zábavná detská súťaž.
20.05. 2022		Do Nepaměti	prezentácia, pre deti	29	MsK	MsK, Mesto Piešťany, RTVS, TTSK	Prezentácia knihy Tomáša Končinského a Daniela Špačeka.
20.05. 2022		V krajine rozhlasových rozprávok	prezentácia, pre deti	28	ZŠ s MŠ kardinála A. Rudnaya, Považany	MsK, Mesto Piešťany, RTVS, TTSK	Prezentácia víťazných titulov predchádzajúcich ročníkov festivalu.
20.05. 2022		Túlavý braček na festivale	divadlo, beseda, pre deti	36	ZŠ Veľké Kostoľany	MsK, Mesto Piešťany, RTVS, TTSK	Čítanie s krstom novej knihy a divadelným predstavením.
20.05. 2022		Tvorcovia deťom	prezentácia, pre deti	82	MsK	MsK, Mesto Piešťany, RTVS, TTSK	Čítanie a počúvanie rozprávok Kristy Bendovej.
20.05. 2022		Čo by bolo, keby sme žili v rozprávke	iné	29	MsK	MsK, Mesto Piešťany, RTVS, TTSK	Verejná nahrávka programu Rádia Junior.

20.05. 2022		Piešťany čítajú deťom	beseda	92	MsK	MsK, Mesto Piešťany, RTVS, TTSK	Zážitkové čítanie s dramatizáciou literárneho textu.
20.05. 2022		Rozprávkoví hrdinovia v kúpeľoch	workshop, pre deti	26	Kúpele Smrdáky	MsK, Mesto Piešťany, RTVS, TTSK	Workshopy na motívy knižných a rozhlasových rozprávok.
20.05. 2022		WORKSHOP textilnej ilustrácie	workshop	9	Kultúrne centrum ARTA, Ateliér voľnej tvorby, Kollárova 2	MsK, Mesto Piešťany, RTVS, TTSK	Tvorba textilného obrázoku s Martinom Smatanom.
23.05. 2022		Lúka	divadlo, pre deti	15	MŠ Laulin	MsK	Batolárium pre najmenších.
23.05. 2022		Ilustrované príslovia	workshop, pre deti	15	MsK	MsK	Prezentácia knihy Až se ucho utrhne s workshopom.
24.05. 2022		Pozri hore na hviezdy	workshop, pre deti	38	MŠ Moravany	MsK	Workshop na motívy knihy Timo a hviezdna obloha.
24.05. 2022		Čo musia vedieť rybky	workshop, pre deti	10	MsK	MsK	Workshop na motívy knihy O rybke Beličke.
25.05. 2022		Pozor, červená!	workshop, pre deti	23	MŠ Ratnovce	MsK	Workshop na motívy knihy Dany Hlavatej.
25.05. 2022		Ako to je s vlasmi?	workshop, pre deti	23	MsK	MsK	Prehliadka výstavy Na ceste s workshopom.
26.05. 2022		Prekvapenie pre Krutú Martu	workshop, pre deti	40	MsK	MsK, Osmijanko, n.o.	Dramatizované čítanie z knihy Krutá Marta.
26.05. 2022		Ako si psík hľadal človeka	inscenácia, pre deti	42	MsK	MsK	Prezentácia knihy Kláry Jarunkovej s divadelnou inscenáciou.
26.05. 2022		S Leonardom až na koniec sveta	workshop, pre deti	22	MsK	MsK	Workshop na motívy tvorby Martiny Matlovičovej.
27.05. 2022		O zrode veľkých ideí	workshop, pre deti	21	MsK	MsK	Workshop na motívy knihy Strom.
27.05. 2022		Stonožkina pedikúra	workshop, pre deti	2	MsK	MsK	Workshop na motívy knihy Ivony Ďuričovej.
30.05. 2022		Svetielka na oblohe	prehliadka výstavy, pre deti	23	MsK	MsK	Prehliadka výstavy Na ceste s workshopom.
30.05. 2022		O čudných svetoch	workshop, pre deti	19	MsK	MsK	Workshop na motívy tvorby Martiny Matlovičovej.
31.05. 2022		Miniprasiatko Gina	workshop, pre deti	25	MsK	MsK	Workshop na motívy tvorby Juraja Martišku.
31.05. 2022		So škvrnami a smiechom	workshop, pre deti	8	MsK	MsK	Workshop na motívy knihy Strakáč a Tíoni.
1.06. 2022		Prečo chodím do knižnice?	informačná hodina	22	MsK	MsK	Informačná hodina pre deti ZŠ.
2.06. 2022		Sám v cudzom svete	workshop, pre deti	22	MsK	MsK	Workshop na motívy knihy Útek.
3.06. 2022		Veselé písmenká	workshop, pre deti	21	MsK	MsK	Workshop k výstave Knižné tvorenie.

3.06. 2022		Piešťany očami dizajnéra	workshop, pre deti	19	ZŠ Brezová	MsK	Workshop s Michalom Staškom.
3.06. 2022		Vlásky	workshop, pre deti	2	MsK	MsK	Workshop na motívy knihy Magdalény Takáčovej.
6.06. 2022		Kráľovskí agenti	prezentácia, pre deti	17	MsK	MsK	Prezentácia knižnej, rozhlasovej a animovanej podoby víťazného titulu festivalu Zázračný oriešok.
7.06. 2022		Kniha v rozhlase - rozhlas v knihe	výstava	73	MsK	MsK, Mesto Piešťany, TTSK, RTVS	Výstava kníh, na motívy ktorých vznikol súťažný rozhlasový titul festivalu Zázračný oriešok.
7.06. 2022		Mosty v našom meste	workshop, pre deti	20	MsK	MsK	Workshop s Evou Rohoňovou a Líviou Gažovou.
7.06. 2022		Čítanie je super	beseda	73	MsK	MsK	Z festivalových rozprávok čítali významné osobnosti.
7.06. 2022		Pupo a Fazuľka	čítanie, pre deti	21	MŠ Detvianska	MsK	Dramatizované čítanie na motívy knihy Hany Lasicovej.
7.06. 2022		Ja a môj psík	workshop, pre deti	21	MsK	MsK	Workshop na motívy tvorby Kláry Jarunkovej.
8.06. 2022		Čítame s Osmijankom	prezentácia, pre deti	17	MsK	MsK, Osmijanko, n.o.	Prezentácia projektu Čítame s Osmijankom - pridaj sa aj ty!
8.06. 2022		Cestovateľ rozprávač	workshop, pre deti	17	MsK	MsK, Osmijanko, n.o.	Workshop so scénickým čítaním.
8.06. 2022		I ako inakosť	prezentácia, pre deti	17	MsK	MsK	Prezentácia knihy Kto sú ľudia? za účasti autoriek.
8.06. 2022		Kto sú ľudia?	workshop, pre deti	17	MsK	MsK	Workshop s Alicou Kucharovič.
8.06. 2022		Zlatý hrdina	divadlo, pre deti	56	MsK	MsK	Predstavenie na motívy rozprávok Pavla Dobšinského.
8.06. 2022		Hľadáme rozprávky	workshop, pre deti	18	MsK	MsK	Workshop na motívy tvorby Kláry Jarunkovej.
8.06. 2022		Secesné Knihotúlanie	beseda	44	Kúpeľný dom Irma - foyer	MsK	Literárna kaviareň na tému vplyvu secesie na tvorbu umelcov.
10.06. 2022		Čin-čin-čán	workshop, pre deti	4	MsK	MsK	Workshop na motívy knihy Žabiatko.
10.06. 2022		Veselý príbeh dvoch súrodencov	divadlo, pre deti	66	PIC, Pribinova 2	MsK	Divadlo pre deti.
10.06. 2022		Pipi Dlhá Pančucha	divadlo, pre deti	54	PIC, Pribinova 2	MsK	Divadlo pre deti.
10.06. 2022		Kto netvorí – z kola von!	workshop, pre deti	14	PIC, Pribinova 2	MsK	Workshop na motívy rozprávok Tomáša Janovica.
10.06. 2022		Spoznávaj Piešťany – rozmýšľaj, hádaj, zabávaj sa, kresli...	workshop, pre deti	2	PIC, Pribinova 2	MsK	Výtvarné aktivity na motívy piešťanských zaujímavostí.
11.06. 2022		Na ceste...	výstava	100	Kolonádový most	MsK	Výber z knižnej ilustrácie Adely Režnej.
11.06. 2022		Opice z našej police	divadlo, pre deti	87	Sad Andreja Kmeťa	MsK	Pouličné divadlo pre deti.

11.06. 2022		Miláčik	divadlo, pre deti	136	MsK	MsK	Interaktívne predstavenie.
11.06. 2022		Dobrodružstvá s klobúkom	workshop, pre deti	102	MsK	MsK	Tvorenie secesných klobúkov.
13.06. 2022		Nakresli komiksovú postavičku	workshop, pre deti	19	MsK	MsK	Workshop Dávidom Marcinom.
13.06. 2022		Knižný superhrdina Štefánik	workshop, pre deti	12	MsK	MsK	Workshop s prezentáciou príbehov o M.R. Štefánikovi.
13.06. 2022		Veľa čítam, veľa viem	pre deti	17	MsK	MsK	Stretnutie detských čitateľov s diskusiou a hrami.
14.06. 2022	2.08. 2022	Tisíc a jedna ilustrácia	výstava	600	MsK	MsK	Výstava ilustrácií Martina Kellenbergera.
14.06. 2022	30.07. 2022	Bola raz jedna trieda (a iné rozprávky)	výstava	876	PIC, Pribinova 2	MsK	Výstava ilustrácií Svetozára Mydla.
14.06. 2022		Ilustrácie Martina Kellenbergera	vernisáž	61	MsK	MsK	Vernisáž výstavy s prezentáciou kníh.
14.06. 2022		Hravá abeceda	workshop, pre deti	14	MsK	MsK	Workshop pod vedením Pavly Šoltisovej.
14.06. 2022		Zvieratká naozaj a zvieratká z rozprávok	workshop, pre deti	17	MsK	MsK	Workshop s Martinom Kellenbergerom.
15.06. 2022	6.09. 2022	Brlôžky	výstava	1680	MsK	MsK	Výstava ilustrátorky Márie Nerádovej.
15.06. 2022		Čarovný svet brlôžkov	vernisáž, pre deti	43	MsK	MsK	Vernisáž výstavy Márie Nerádovej so scénickým čítaním.
15.06. 2022		Maľujeme Slovenský rok	workshop, pre deti	17	MsK	MsK	Workshop na motívy tvorby Martina Kellenbergera.
16.06. 2022		Túlavý braček	prezentácia, pre deti	46	MsK	MsK	Prezentácia knihy Tone Revajovej a Vlada Krála s dramatizáciou.
16.06. 2022		Veselé bábky z dobrodružnej knižky	workshop, pre deti	21	MsK	MsK	Workshop na motívy knihy Túlavý braček.
17.06. 2022		Rozhovor s Danou Zacharovou	rozhovor	32 pozretí (k 31.12. 2022)	online	MsK	Online rozhovor o tvorbe Kláry Jarunkovej.
17.06. 2022	7.07. 2022	O deťoch, ktoré šli hľadať rozprávku...	výstava	310	MsK	MsK	Výstava ocenených prác z výtvarnej súťaže.
17.06. 2022		Za susedmi s malým vandrovníkom	prehliadka výstavy, pre deti	16	MsK	MsK	Komentovaná prehliadka výstavy Márie Nerádovej Brlôžky.
17.06. 2022		O vílach a škriatkoch	workshop, pre deti	14	MsK	MsK	Workshop na motívy knihy Zuzany Csontosovej.
17.06. 2022		Pri čítaní tejto knižky...	workshop, pre deti	3	MsK	MsK	Workshop na motívy knihy Básnička ti pomôže.
17.06. 2022		O statečném kováři Mikešovi	divadlo, pre deti	44	MsK	MsK	Predstavenie inšpirované Boženou Němcovou.
18.06. 2022		Soľ nad zlato (a iné rozprávky)	výstava	42	MsK	MsK	Výstava kníh Boženy Němcovej z fondu knižnice.
18.06. 2022		Čert a Káča	divadlo, pre deti	42	MsK	MsK	Predstavenie na motívy rozprávky Boženy Němcovej.

18.06. 2022		Budliky, budliky, smiem prosiť?	workshop, pre deti	21	MsK	MsK	Workshop na motívy rozprávky o Čertovi a Káče.
19.06. 2022		Čáry máry alebo záhada strateného prútika	divadlo, pre deti	41	MsK	MsK	Predstavenie o stretávaní zaujímavých ľudí.
19.06. 2022		O chichi-suchovi, hnevadle a nicopuchovi	workshop, pre deti	26	MsK	MsK	Workshop na motívy knihy Betka a mocný Brumbulák.
20.06.2022	12.08.2022	Slniečkový krasohľad	výstava, pre deti	755	MsK	MsK	Výstava pri príležitosti 95. výročia založenia časopisu Slniečko.
20.6. 2022	31.8. 2022	Odkaz Václava Havla v tvorbe mladých grafikov	výstava	800	Kúpeľný ostrov - Topoľová alej	MsK, České centrum v Bratislave	Výstava plagátov inšpirovaných Václavom Havlom.
20.6. 2022		Varila myšička kašičku	workshop, pre deti	14	SZŠ Valová	MsK	Workshop na motívy tvorby Ľudovíta Fullu.
20.6. 2022		Mýty, legendy a záhady	workshop, pre deti	16	MsK	MsK	Workshop na motívy tvorby Martina Kellenbergera.
20.6. 2022		Tak na to zabudni!	workshop, pre deti	12	MsK	MsK	Workshop na motívy knihy Do Nepaměti.
21.6. 2022		Naša a svetová Klára Jarunková	prehliadka výstavy	45 pozretí (k 31.12. 2022)	online	MsK	Online prehliadka výstavy venovanej Kláry Jarunkovej.
21.6. 2022		Mesto z kociek	workshop, pre deti	22	MsK	MsK	Workshop s Evou Rohoňovou a Líviou Gažovou.
21.6. 2022		Húseničky v makovici	workshop, pre deti	28	MŠ Moravany	MsK	Komentovaná prehliadka výstavy Brlôžky.
21.6. 2022		O deťoch, ktoré šli hľadať rozprávku...	vyhodnotenie	42	MsK	MsK	Vyhodnotenie súťaže venovanej Kláre Jarunkovej s vernisážou a programom.
22.06. 2022		Dúha	divadlo, pre deti	22	MsK	MsK	Batolárium pre najmenších.
22.06. 2022		Lúka	divadlo, pre deti	28	MsK	MsK	Batolárium pre najmenších.
22.06. 2022		Tajomné bytosti	workshop, pre deti	18	MsK	MsK	Workshop na motívy knihy Slovenské povesti plné tajomných bytostí.
23.06. 2022		Minidomčeky	prehliadka výstavy, pre deti	18	MsK	MsK	Komentovaná prehliadka výstavy.
23.06. 2022		Bola raz prvá trieda	prezentácia, pre deti	51	MsK	MsK	Prezentácia knihy Kristy Bendovej s krstom a scénickým čítaním.
24.06. 2022		Bezpečný úkryt	prehliadka výstavy, pre deti	16	MsK	MsK	Komentovaná prehliadka výstavy Brlôžky.
24.06. 2022		Kde snívajú mláďatá	prehliadka výstavy, pre deti	28	MsK	MsK	Komentovaná prehliadka výstavy Brlôžky.
24.06. 2022		Lakomec, ktorý prišiel o svoj poklad	workshop, pre deti	4	MsK	MsK	Workshop na motívy knihy Ezopove bájky.
27.06. 2022		Zvieratká a ich brlôžky	workshop, pre deti	18	MsK	MsK	Worskshop na motívy tvorby Márie Nerádovej.

27.06. 2022		Kiko a princezna z tundry	prezentácia, pre deti	8	MsK	MsK	Tvorivé čítanie a workshop s Markétou Pilátovou.
28.06. 2022		Pozdrav z Piešťan	workshop, pre deti	27	MsK	MsK	Workshop s piešťanským motívom.
28.06. 2022		Co vyprávěla Bába Bedla	prezentácia, pre deti	42	MsK	MsK	Prezentácia kníh Markéty Pilátovej s workshopom.
29.06. 2022		Aby Slniečko žiarilo	prehliadka výstavy, pre deti	18	MsK	MsK	Prehliadka výstavy Slniečkový krasohľad.
29.06. 2022		Zvieratká a ich domčeky	prehliadka výstavy, pre deti	17	MsK	MsK	Prehliadka výstavy Brlôžky.
1.07. 2022	31.07.2022	Božena Němcová, rebelka z učebnice	výstava, pre deti	420	MsK	MsK	Komiksy na motívy rozprávok, obálky kníh a citáty spisovateľky.
04.07.2022		Kde bývajú zvieratká?	workshop, pre deti	24	MsK	MsK	Prehliadka a workshop na motívy tvorby Márie Nerádovej.
04.07.2022		Slovenský rok v ilustráciách	prezentácia, pre deti	4	MsK	MsK	Prehliadka výstavy Tisíc a jedna ilustrácia.
06.07.2022		Gróf Beňovský v komikse	prezentácia, pre deti	40	MsK	MsK	Prezentácia komiksovej tvorby Martina Kellenbergera s workshopom.
06.07.2022		Dobrodružstvá veľkého bádateľa	workshop, pre deti	36	MsK	MsK	Workshop na motívy knihy Neuveriteľné dobrodružstvá grófa Beňovského.
06.07.2022		Aj ja budem dobrodruhom!	workshop, pre deti	30	ZŠ M.R.Štefánika	MsK	Workshop na motívy knihy Neuveriteľné dobrodružstvá grófa Beňovského.
07.07.2022		Deň s rozprávkou Tomáša Janovica	podpora čitania, pre deti	37	PIC, Pribinova 2	MsK	Scénické čítanie na motívy tvorby Tomáša Janovica.
07.07.2022		Drevený tato a iné knižky	výstava, pre deti	73	PIC, Pribinova 2	MsK	Výstava kníh Tomáša Janovica z fondu knižnice.
07.07.2022		Vieš, že v Piešťanoch...?	workshop, pre deti	30	MsK	MsK	Workshop o literárnych zaujímavostiach s kvízom.
07.07.2022		Domčeky malých zvieratiek	prezentácia, pre deti	2	MsK	MsK	Prehliadka výstavy Márie Nerádovej.
08.07.2022		Kto žije v brlôžkoch?	kvíz, prezentácia, pre deti	27	MsK	MsK	Kvíz a prehliadka výstavy Brlôžky.
08.07.2022		Spoznaj aj ty Piešťany	kvíz, pre deti	2	PIC, Pribinova 2	MsK	Kvíz o zaujímavostiach Piešťan.
08.07.2022		Rozprávkový zverinec	podpora čitania, pre deti	3	MsK	MsK	Čítanie z knihy Ľubomíra Feldeka.
09.07.2022		Poďte s nami za včielkami	workshop, pre deti	57	Hotel Grand Splendid	MsK, Ensana Health Spa Hotels	Náučno-tvorivý workshop s Barborou Krajč Zamiškovou.
09.07.2022		Rozprávka z úľa	divadelné predstavenie, pre deti	57	Hotel Grand Splendid	MsK, Ensana Health Spa Hotels	Divadelné predstavenie.
11.07.2022		V tábore s pánom Nápadom	podpora čitania, pre deti	19	MsK	MsK	Čítanie z knihy Pán Nápad zachraňuje svet.

11.07.2022		Bol raz jeden Nápad	prezentácia, workshop, pre deti	19	MsK	MsK	Prezentácia kníh Juraja Martišku s workshopom.
11.07.2022		Barlolámač a iné naj Piešťan	workshop, pre deti	20	ZŠ Krakovany	MsK	Hry a workshop o piešťanskej soche.
11.07.2022		Velbloud a ťava	workshop, pre deti	19	MsK	MsK	Workshop na motívy knihy Márie Nerádovej.
11.07.2022		Strážca pokladov	workshop, pre deti	3	MsK	MsK	Prehliadka výstavy s workshopom.
12.07.2022		S Jankom Polienkom do sveta	divadelné predstavenie, pre deti	65	MsK	MsK	Predstavenie na motívy tvorby Samuela Czambela.
12.07.2022		Tvoríme drevené bábky	workshop, pre deti	15	MsK	MsK	Workshop s Mirom Dušom.
12.07.2022		Cestujeme zimným Slovenskom	workshop, pre deti	15	MsK	MsK	Workshop na motívy knihy Márie Nerádovej.
12.07.2022		V krajčírskom salóne lienok	prezentácia, pre deti	4	MsK	MsK	Prehliadka výstavy Márie Nerádovej.
12.07.2022		Kdo obývá muchomůrku?	prezentácia, workshop, pre deti	18	ZŠ M.R.Štefánika	MsK	Prezentácia knihy Brlôžky s workshopom.
13.07.2022		Príbehy zo Slniečka	prezentácia, pre deti	15	MsK	MsK	Prezentácia časopisu Slniečko.
13.07.2022		Vylomeniny Jožka Mrkvičku	workshop, pre deti	15	MsK	MsK	Workshop na motívy časopisu Slniečko.
13.07.2022		Rybka Belička	podpora čítania, pre deti	15	MsK	MsK	Čítanie z knihy Márie Števkovej a Jozefa Kronera.
13.07.2022		Knižní hrdinovia a hrdinky	podpora čítania, pre deti	15	MsK	MsK	Čítanie z obľúbených detských kníh.
13.07.2022		Povesti o tajomných bytostiach	prezentácia, pre deti	15	MsK	MsK	Prezentácia knihy Slovenské povesti plné tajomných bytostí.
13.07.2022		Povesti o piešťanskej vode	prezentácia, pre deti	15	MsK	MsK	Prezentácia knihy Igora Válka.
13.07.2022		Vymaľuj si Slniečko	prezentácia, workshop, pre deti	2	MsK	MsK	Prehliadka výstavy Slniečkový krasohľad s workshopom.
13.07.2022		O chromom pávovi	vychádzka, pre deti	15	MsK	MsK	Vychádzka za povesťou o Piešťanoch.
13.07.2022		Socha Barlolámača, Kolonádový most a ďalšie zaujímavosti	prezentácia, vychádzka	15	Piešťany	MsK	Vychádzka po stopách Ľ. Wintera, E.Belluša a ďalších.
14.07.2022	04.09.20200	O deťoch, ktoré šli hľadať rozprávku...	výstava	520	Městská knihovna v Praze	MsK, Městská knihovna v Praze	Výstava prác zo súťaže, spojené s infovýstavou o živote Kláry Jarunkovej.

14.07.2022		Čítam veľa a rád	stretnutie členov, pre deti	15	MsK	MsK	Stretnutie s Danielou Krolupperovou s diskusiou a hrami.
14.07.2022		Kreslené postavičky	workshop, pre deti	15	MsK	MsK	Workshop na motívy tvorby Daniely Krolupperovej.
14.07.2022		Mechová víla a iné knižky	prezentácia, workshop, pre deti	18	ZŠ Krakovany	MsK	Prezentácia kníh Daniely Krolluperovej spojená s workshopom.
14.07.2022		Rozprávkové tvorenie	workshop, pre deti	15	MsK	MsK	Workshop s Michalom Staškom.
14.07.2022		Pippi Dlhá Pančucha	divadelné predstavenie, pre deti	15	MsK	MsK	Scénické čítanie s karnevalom a hrami.
15.07.2022		Divá Bára	prezentácia, pre deti	15	MsK	MsK	Prezentácia tvorby Boženy Němcovej s prehliadkou výstavy.
15.07.2022		Princ a krása zeme	prezentácia, pre deti	12	MsK	MsK	Prehliadka výstavy Tisíc a jedna ilustrácia.
15.07.2022		Staň sa knihovníkom	informačná hodina, pre deti	15	MsK	MsK	Hravá informačná hodina.
15.07.2022		Ružová rozprávka	divadelné predstavenie, pre deti	107	MsK	MsK	Divadelné predstavenie.
15.07.2022		Papier znesie všetko	workshop, pre deti	12	MsK	MsK	Workshop na motívy knihy Vyhoďme si z kopýtka.
15.07.2022		Pestrofarebný svet Martina Kellenbergera	prezentácia, pre deti	2	MsK	MsK	Prehliadka výstavy Tisíc a jedna ilustrácia.
15.07.2022		Bolo nám super	iné, pre deti	42	MsK	MsK	Vyhodnotenie s programom.
15.07.2022		Les a jeho čaro	workshop, pre deti	2	MsK	MsK	Workshop na motívy knihy Márie Čechovičovej-Ochabovej.
18.07.2022		Abecedný cestopis	workshop, pre deti	14	MsK	MsK	Workshop na motívy knihy Štefana Moravčíka.
19.07.2022		Kozliatko na cestách	podpora čítania, pre deti	75	MsK	MsK	Scénické čítanie z knihy Brlôžky.
19.07.2022		Pozdravy z potuliek	workshop, pre deti	22	MsK	MsK	Workshop inšpirovaný tvorbou Martina Kellenbergera.
20.07.2022		Neobyčajný pán Nápad	divadelné predstavenie, pre deti	54	MsK	MsK	Predstavenie na motívy knihy Jána Uličianskeho.
20.07.2022		Tajomstvá medovníkovej chalúpky	workshop	18	MsK	MsK	Workshop na motívy Boženy Němcovej s prezentáciou tvorby.
20.07.2022		Na návšteve u pána Hraboša	podpora čítania, pre deti	18	MsK	MsK	Scénické čítanie z knihy Brlôžky.
20.07.2022		Spoznávame históriu Piešťan	workshop, pre deti	18	MsK	MsK	Workshop s Michalom Staškom.

20.07.2022		Neuveriteľné dobrodružstvá grófa Beňovského	prezentácia, workshop, pre deti	2	MsK	MsK	Prezentácia príbehu o Móricovi Beňovskom s workshopom.
20.07.2022		Na výlete s kozliatkom	prezentácia, pre deti	3	MsK	MsK	Prehliadka výstavy Márie Nerádovej.
21.07.2022		Secesia v Piešťanoch	workshop, pre deti	18	MsK	MsK	Tvorba secesných doplnkov.
21.07.2022		Príbeh chlapca z malej dediny	prezentácia, workshop, pre deti	12	MsK	MsK	Prezentácia knihy Štefánik - Muž činu s workshopom
21.07.2022		Štyri ročné obdobia	prezentácia, pre deti	3	MsK	MsK	Prehliadka výstavy Tisíc a jedna ilustrácia.
21.07.2022		Brlôžky	iné	52 pozretí (k 31.12. 2022)	online	MsK	Online prehliadka výstavy s Máriou Nerádovou.
22.07.2022		Čo sa skrýva v brlôžkoch?	prezentácia, workshop, pre deti	9	MsK	MsK	Prehliadka výstavy a workshop na motívy knihy Brlôžky.
22.07.2022		Túlavé dinosaury	workshop, pre deti	24	Hotel Park	MsK	Workshop na motívy knihy Zuzany Boďovej.
22.07.2022		Paskudárium	divadelné predstavenie, pre deti	72	MsK	MsK	Predstavenie na motívy knihy Dušana Taragela.
22.07.2022		Časopisy pre šikovné deti	prezentácia, pre deti	27	T-club Ostrov	MsK	Prezentácia detských časopisov pre deti.
22.07.2022		Septembrová pesnička	workshop, pre deti	4	PIC, Pribinova 2	MsK	Workshop na motívy tvorby Svetozára Mydla s prehliadkou výstavy.
22.07.2022		Fantázia v Bubline	workshop, pre deti	27	T-club Ostrov	MsK	Workshop na motívy časopisu Bublina.
22.07.2022		Peťka, ja a osem medvedíkov	workshop, pre deti	2	PIC, Pribinova 2	MsK	Workshop na motívy knižných hrdinov Kvety Daškovej.
22.07.2022		Piešťanské chodníčky	workshop, pre deti	1	PIC, Pribinova 2	MsK	Workshop na motívy piešťanských symbolov.
22.07.2022		Tvorím si na motívy secesie	workshop, pre deti	3	PIC, Pribinova 2	MsK	Tvorivý workshop.
22.07.2022		Šantíme s jazykom	podpora čitania, pre deti	2	MsK	MsK	Čítanie z knihy Štefana Moravčíka.
23.07.2022		Veselá vandrovka	divadelná dramatizácia, pre deti	65	Hotel Grand Splendid	MsK	Dramatizácia O troch prasiatkach a Ako šlo vajce na vandrovku.
23.07.2022		Vymaľuj si Piešťany	workshop, pre deti	11	Hotel Grand Splendid	MsK	Workshop na motívy Piešťan.
24.07.2022		Tvoríme si rozprávkové postavičky	workshop, pre deti	10	Hotel Grand Splendid	MsK	Literárno-výtvarný workshop.

25.07.2022		Exotika cudzej krajiny v modernom rozprávkovom príbehu	beseda, prezentácia, pre deti	15	Centrum pre deti a rodiny Piešťany	MsK	Beseda ku knihe Mačky letia do Kanady.
25.07.2022		Kamarátky Lízička a Princezka	workshop, pre deti	15	Centrum pre deti a rodiny Piešťany	MsK	Workshop na motívy knihy Jaroslavy Blažkovej.
25.07.2022		Veselé príbehy babky a čierneho kocúrika	workshop, pre deti	2	MsK	MsK	Workshop na motívy knihy Libuše Friedovej.
26.07.2022		Osemročná Jonna a jej život v detskom domove	beseda, prezentácia, pre deti	11	Centrum pre deti a rodiny Piešťany	MsK	Beseda ku knihe Gorila.
26.07.2022		Hanička bez rúk	bábkové divadlo, pre deti	97	MsK	MsK	Bábkové predstavenie.
26.07.2022		Ja som in(a)á	workshop, pre deti	11	Centrum pre deti a rodiny Piešťany	MsK	Workshop ku knihe Gorila a ja.
26.07.2022		Číta a tvorí celá rodina	workshop, pre deti	35	MsK	MsK	Čítanie a workshop pre rodičov s deťmi.
26.07.2022		Tisíc a jedna ilustrácia	iné	29 pozretí (k 31.12. 2022)	online	MsK	Online prehliadka výstavy s Martinom Kellenbergerom.
27.07.2022		Veselé brlôžky	workshop, pre deti	12			Workshop na motívy knihy Márie Nerádovej.
27.07.2022		Tajomstvá prírody našimi zmyslami	workshop, pre deti	14	MsK	MsK	Tajomstvý prírody cez hry a knihy.
27.07.2022		Umelecké slohy v Piešťanoch	workshop, pre deti	20	MsK	MsK	Workshop na secesnú tému.
28.07.2022		Datel a slabihoudek	divadelná dramatizácia, pre deti	55	MsK	MsK	Dramatizácia inšpirovaná knihou Daniela Rušara.
28.07.2022		Priatelia na vandrovke	divadelná dramatizácia, pre deti	13	Centrum pre deti a rodiny Piešťany	MsK	Prezentácia knihy Ako šlo vajce na vandrovku a predstavenie.
28.07.2022		To nedokážeš!	workshop, pre deti	21	MsK	MsK	Eorkshop na motívy knihy Daniela Rušara
28.07.2022		V domčeku z tekvice	prezentácia, pre deti	2	MsK	MsK	Prehliadka výstavy Márie Nerádovej.
29.07.2022	11.09.2022	Naša a svetová Klára Jarunková	výstava, pre deti	590	BIBIANA, medzinárodný dom umenia pre deti	BIBIANA, medzinárodný domumenia pre deti, MsK	Výstava k 100. výročiu narodenia Kláry Jarunkovej.
29.07.2022		O lúke, motýľovi a kvetinovej víle	bábkové divadlo, pre deti	58	PIC, Pribinova 2	MsK	Bábkové predstavenie pre najmenších.
29.07.2022		Nesadaj Alvovi na lep!	prezentácia, workshop, pre deti	13	MsK	MsK	Prezentácia knihy Vynálezce Alva spojená s workshopom.

29.07.2022		V mojom meste...	workshop, pre deti	18	Centrum pre deti a rodiny Piešťany	MsK	Workshop o zaujímavostiach Piešťan.
29.07.2022		SMRADI	divadelné predstavenie, pre deti	92	PIC, Pribinova 2	MsK	Detektívna inscenácia.
29.07.2022		Narodeninová torta	workshop, pre deti	4	PIC, Pribinova 2	MsK	Workshop na motívy tvorby Tomáša Janovica.
29.07.2022		Hodina kreslenia	prezentácia, pre deti	4	PIC, Pribinova 2	MsK	Prehliadka ilustrácii Svetozára Mydla.
29.07.2022		Kto sa nehrá, z kola von!	workshop, pre deti	3	PIC, Pribinova 2	MsK	Workshop na motívy tvorby Svetozára Mydla.
30.07.2022		Ilustrácia/Vladimír Král	výstava, pre deti	180	PIC, Pribinova 2	MsK	Výstava ilustrácií Vladimíra Krála.
30.07.2022		Dobrodružstvá malých kozliatok	divadelné predstavenie, pre deti	62	PIC, Pribinova 2	MsK	Predstavenie na motívy knihy Kozliatka.
30.07.2022		Zvieratká z ríše rozprávok	workshop, pre deti	38	PIC, Pribinova 2	MsK	Workshop na motívy tvorby Vladimíra Krála.
30.07.2022		Piešťanská kolonáda	workshop, prezentácia, pre deti	5	PIC Pribinova 2	MsK	Workshop a prehliadka k výstave Tomáša Janovica.
30.07.2022		Vymaluj si Piešťany	workshop, pre deti	3	PIC, Pribinova 2	MsK	Workshop na motívy zaujímavosti Piešťan.
30.07.2022		Cestoviny s vajcom	divadelné predstavenie, pre deti	66	PIC, Pribinova 2	MsK	Divadelné predstavenie o vajci na vandrovke.
01.08.2022	30.09.2022	Rok Sivka Ohniváka	výstava, pre deti	270	Hotel Grand Splendid	MsK	Výstava ilustrácií Juraja Martišku z knihy Tone Revajovej.
01.08.2022		Zlatá kniha rozprávok	workshop, pre deti	7	MsK	MsK	Workshop s prehliadkou výstavy Boženy Němcovej.
01.08.2022		Jožko Mrkvička a iní hrdinovia	workshop, prezentácia, pre deti	7	MsK	MsK	Workshop s prezentáciu časopisu Slniečko a výstavou.
02.08.2022		Rozprávky z papiera	workshop, pre deti	16	MŠ Detvianska	MsK	Workshop na ekologickú tému.
02.08.2022		S veľrybou Grétou do podmorského sveta	workshop, pre deti	14	MŠ Detvianska	MsK	Workshop na motívy knihy Andrey Gregušovej.
02.08.2022		Brlôžky / Brlůžky	prezentácia, workshop, pre deti	2	MsK	MsK	Prezentácia kníh Márie Nerádovej s workshopom.
03.08.2022		Poviem ti o peknej knižke	workshop, pre deti	5	MsK	MsK	Workshop k výstave Slniečkový krasohľad.
03.08.2022		O myškách z tekvičky	prezentácia, pre deti	8	MsK	MsK	Prehliadka výstavy Brlôžky.

03.08.2022		S kozliatkom na cestách	workshop, pre deti	8	MsK	MsK	Workshop na motívy knihy Brlôžky.
03.08.2022		Moji komiksoví hrdinovia	workshop, pre deti	3	MsK	MsK	Beseda, čítanie a workshop na motívy tvorby Martina Kellenbergera.
04.08.2022	15.09.2022	Johanka a Pištáčik	výstava, pre deti	200	MsK	MsK	Výstava ilustrácií Ďura Balogha.
04.08.2022	31.10.2022	Zlatá brána	výstava, pre deti	250	MsK	MsK	Výstava ilustrácií Miroslava Cipára.
04.08.2022		Symbol vyliečenia	workshop, pre deti	11	ZŠ Trebatice	MsK	Hry a workshop o Barlolámačovi.
05.08.2022		Mesto plné príbehov	prezentácia, podpora čitania, pre deti	14	MsK	MsK	Scénické čítanie.
05.08.2022		Spolkla mě knihovna	workshop, podpora čitania, pre deti	11	MsK	MsK	Čtanie a workshop na motívy knihy Kláry Smolíkovej.
5..08.20.22		O Jankovi Polienkovi	podpora čitania, pre deti	2	MsK	MsK	Hravé čítanie z knihy Samuela Czambela.
08.08.2022		Hravo čítame s pánom Nápadom	podpora čitania, pre deti	11	MsK	MsK	Hravé čítanie z knihy Jána Uličianskeho.
08.08.2022		Hlad jedného Dierožrúta	prezentácia, workshop, pre deti	15	MsK	MsK	Prezentácia knihy Slavky Liptákovej s workshopom.
08.08.2022		Schovaní - neschovaní - ideeem!	prezentácia, divadelná dramatizácia, pre deti	42	MsK	MsK	Prezentácia knihy Túlavý braček s divadelnou dramatizáciou.
08.08.2022		Hľadáme a tvoríme súrodencov	workshop, pre deti	15	MsK	MsK	Workshop na motívy knihy Túlavý braček.
09.08.2022		Letíme s mačkami do Kanady	podpora čitania, pre deti	18	MsK	MsK	Čítanie na motívy knihy Jaroslavy Blažkovej.
09.08.2022		Etiketa - Pravidla slušného chování	prezentácia, workshop, pre deti	19	MsK	MsK	Prezentácia knihy s workshopom s Martou Matus.
09.08.2022		Vtipné príhody Jožka Mrkvičku	prezentácia, workshop, pre deti	6	ZŠ Trebatice	MsK	Prezentácia komiksovej tvorby s workshopom s Filipom Horníkom
09.08.2022		Liečenie humorom	workshop, pre deti	30	T-club Ostrov	MsK	Workshop o tom, ako smiech pomáha.
09.08.2022		Čo čítaš?	stretnutie členov, pre deti	15	MsK	MsK	Stretnutie detských čitateľov spojené s diskusiou a hrami.
09.08.2022		Naučím sa veľa hrou, ruka v ruke s prírodou!	workshop, pre deti	16	MsK	MsK	Workshop na motívy knihy Hravouka.
10.08.2022		Johanka v Zapadálkově	prezentácia, výstava, pre deti	15	MsK	MsK	Workshop s Ďurom Baloghom.

10.08.2022		Odvážny Rytier Bajaja	divadelné predstavenie, pre deti	73	MsK	MsK	Divadelné predstavenie na motívy rozprávky Boženy Němcovej.
10.08.2022		Veselý chlapík Pištáčik	prezentácia, pre deti	15	MsK	MsK	Prezentácia tvorby Dušana Dušeka.
10.08.2022		Johanka na návšteve v Brlôžkoch	workshop, pre deti	15	MsK	MsK	Workshop s Ďurom Baloghom.
10.08.2022		O dievčati ako kvet	workshop, podpora čitania, pre deti	22	MsK	MsK	Čítanie a workshop pre rodičov s deťmi.
10.08.2022		Kto býva vo vlčom maku?	workshop, pre deti	30	MsK	MsK	Workshop na motívy tvorby Márie Nerádovej.
10.08.2022		Hudba, pohyb, zábava	hudobno-zábavný program, pre deti	15	MsK	MsK	Pohybové aktivity spojené s hudobným vystúpením.
10.08.2022		Rozprávka o Gevenduche	prezentácia, pre deti	39	MsK	MsK	Prezentácia knihy Danka a Janka so scénickým čítaním a prehliadkou výstavy.
10.08.2022		Tance knižných hrdinov	podpora čitania, pre deti	15	MsK	MsK	Čítanie spojené so zmyslovými hrami.
11.08.2022	11.11.2022	Veselé obrázky Boženy Plocháňovej	výstava, pre deti	1150	MsK	MsK	Výstava detskej ilustrácie a kresleného humoru.
11.08.2022		Kto číta, ten vie...	stretnutie členov, pre deti	15	MsK	MsK	Stretnutie detských čitateľov spojené s diskusiou a hrami.
11.08.2022		Dvojičky Danka a Janka Bodkové	prezentácia, podpora čitania, pre deti	15	MsK	MsK	Prezentácia knihy Márie Ďuríčkovej so scénickým čítaním.
11.08.2022		Rozprávky Márie Ďuríčkovej	beseda, pre deti	15	MsK	MsK	Beseda s Luciou Vráblicovou k tvorbe Márie Ďuríčkovej.
11.08.2022		Danka a Janka a iné ilustrácie	vernisáž, pre deti	54	MsK	MsK	Vernisáž výstavy ilustrácií Boženy Plocháňovej.
11.08.2022		Staň sa knihovníkom	informačná hodina, pre deti	15	MsK	MsK	Hravá informačná hodina.
11.08.2022		Štefánikov kútik	vychádzka, pre deti	15	Balneologické múzeum Imricha Wintera	MsK	Vychádzka po stopách M. R. Štefánika.
11.08.2022		V pamätnej izbe slávneho básnika	vychádzka, pre deti	15	Pamätná izba Ivana Krasku	MsK	Vychádzka po stopách Ivana Krasku.
11.08.2022		O deťoch, ktoré šli hľadať rozprávku	kvíz, pre deti	2	MsK	MsK	Kvíz pre deti o Kláre Jarunkovej.
11.08.2022		Kozliatko putuje	prezentácia, kvíz, pre deti	5	MsK	MsK	Prehliadka výstavy Brlôžky s kvízom.

12.08.2022	13.08.2022	Knižný kolotoč 2022	prezentácia, workshop, divadelná dramatizácia, podpora čitania, pre deti		Piešťany	MsK	Čítanie na netradičných miestach s workshopmi a dramatizáciami.
12.08.2022	19.09.2022	Chrontulienka	výstava, pre deti	380	MsK	MsK	Výstava ilustrácií Hedvigy Gutierrez z knihy Braňa Jobusa.
12.08.2022		Ako sa zrodila Chrontulienka	prezentácia, podpora čitania, pre deti	42	MsK	MsK	Prezentácia knihy Braňa Jobusa spojená s čítaním.
12.08.2022		Sudičky malého Jalafáša	workshop, pre deti	15	MsK	MsK	Workshop s Hedvigou Gutierrez.
12.08.2022		Nebráňme zvieratkám	workshop, pre deti	18	Hotel Park	MsK	Workshop na motívy knihy Jána Uličianskeho.
12.08.2022		Babička z vajíčka	divadelné predstavenie, pre deti	77	MsK	MsK	Divadelné predstavenie na motívy knihy Ivy Procházkovej.
12.08.2022		Kocúr Ničinko a psík Lážo-Plážo	prezentácia, divadelná dramatizácia, výstava, pre deti	21	Hotel Park	MsK	Prezentácia knihy Jána Uličianskeho s dramatizáciou.
12.08.2022		Aty - podivný človiečik s krídlami	workshop, podpora čitania, pre deti	29	MsK	MsK	Čítanie a workshop pre rodičov s deťmi.
12.08.2022		Ako ste sa mali?	iné, pre deti	43	MsK	MsK	Vyhodnotenie letného tábora s literárnym programom.
12.08.2022		Stane sa zázrak	podpora čitania, pre deti	5	MsK	MsK	Čítanie z knihy Zuzany Štelbaskej a Adriana Macha.
13.08.2022		O čertovi Kolofónovi	divadelné predstavenie, pre deti	103	Hotel Grand Splendid	MsK	Divadelný mix na motívy knihy Petra Gärtnera.
13.08.2022		Vytvorím si rozprávkového čerta	workshop, pre deti	32	Hotel Grand Splendid	MsK	Workshop s Jarkou Novákovou.
14.08.2022		Ako Štoplík do školy chodil-nechodil	divadelná dramatizácia, workshop, pre deti	58	MsK	MsK	Divadelná dramatizácia s workshopom.
15.08.2022		Príbeh Grófa Mórica	workshop, pre deti	10	ZŠ Sokolovce	MsK	Workshop o Móricovi Beňovskom.
16.08.2022	10.10.2022	#SLOVO #JAZYK#KNIHA	výstava	511	PIC, Pribinova 2	MsK	Výstava kníh a časopisov národnostných menšín na Slovensku.
16.08.2022		Susedia - chrobáčiky	workshop, pre deti	18	MsK	MsK	Workshop na motívy tvorby Márie Nerádovej.
16.08.2022		Hravé ilustrácie Boženy Plocháňovej	prezentácia, workshop, pre deti	2	MsK	MsK	Prehliadka výstavy s workshopom.

17.08.2022		Sofia a tekvička	divadelná dramatizácia, pre deti	53	MsK	MsK	Divadelná dramatizácia o tom, ako sa dá spriateliť.
17.08.2022		Nevšedné priateľstvo	workshop, pre deti	28	MsK	MsK	Workshop o odlišnosti mnohých kamarátov.
17.08.2022		Ťuk, ťuk, ťuk! Kto to je?	podpora čitania, pre deti	77	MsK	MsK	Scénické čítanie na motívy knihy Daniela Rušara.
17.08.2022		Lentilka pre dedka Edka	workshop, pre deti	8	Centrum pre deti a rodiny Piešťany	MsK	Workshop na motívy knihy Ivony Březinovej.
18.08.2022		Bol raz jeden remeselník	workshop, pre deti	15	Hotel Park	MsK	Workshop na tému zručnosti remeselníkov.
18.08.2022		Šťastný pes	prezentácia, workshop, pre deti	12	MsK	MsK	Prehliadka výstavy Boženy Plocháňovej s workshopom.
18.08.2022		Veľká kniha európskych rozprávok	workshop, pre deti	8	Centrum pre deti a rodiny Piešťany	MsK	Workshop na motívy rozprávok Ľubomíra Feldeka.
18.08.2022		Vanda hľadá lásku	prezentácia, workshop, pre deti	2	PIC, Pribinova 2	MsK	Prezentácia knihy poľských autorov s workshopom.
18.08.2022		Detská svadba	prezentácia, hudobno-zábavný program, pre deti	54	Hotel Park	MsK	Prezentácia folklórnych zvyklostí v podaní súboru z Kovačice v Srbsku.
18.08.2022		Detská svadba z Kovačice	hudobno-zábavný program, podujatie na ulici, pre deti	96	Hudobný pavilón	MsK, MsKS	Sprievod detí folklórneho súboru z Kovačice v Srbsku s vystúpením.
19.08.2022		Kalo Dante a putovanie po siedmich svetoch	prezentácia, workshop, pre deti	22	ZŠ Mojmírova	MsK	Prezentácia knihy Marie Voříškovej s workshopom.
19.08.2022		Čarovné pero	prezentácia, workshop, pre deti	2	PIC, Pribinova 2	MsK	Prezentácia knihy Marie Voříškovej s workshopom.
19.08.2022		Rozhovor s Ďurom Baloghom	rozhovor	32 pozretí (k 31.12. 2022)	online	MsK	Online rozhovor s Ďurom Baloghom.
19.08.2022		Štvornohé rozprávky	workshop, pre deti	2	MsK	MsK	Workshop na motívy ilustrácií Boženy Plocháňovej.
22.08.2022	30.09.2022	M. R. Štefánik v ilustráciách Martina Kellenbergera	výstava, pre deti	760	MsK	MsK	Výstava ilustrácií slovenského akademického maliara.
22.08.2022		Šibalka Marta	workshop, pre deti	15	MsK	MsK	Čítanie a workshop na motívy knihy Mareka Vadasa.

23.08.2022	26.09.2022	Áďa spadla do kanálu	výstava, pre deti	160	MsK	MsK	Výstava ilustrácií Sylvy Francovej.
23.08.2022		Akos Avoláš	prezentácia, pre deti	25	Hotel Park	MsK	Prezentácia tvorby ilustrátorky Adely Režnej.
23.08.2022		Všetky moje zvieratá	prezentácia, workshop, pre deti	2	MsK	MsK	Prezentácia tvorby Kvety Daškovej s workshopom.
23.08.2022		Citrónový dinosaurík	workshop, pre deti	25	Hotel Park	MsK	Workshop s Adelou Režnou.
23.08.2022		Knihotúlanie	beseda	41	MsK	MsK	Literárna kaviareň so zaujímavými hosťami.
24.08.2022		Čítame a kreslíme si pohádky	workshop, pre deti	15	MsK	MsK	Workshop s Alicou Sedláčkovou.
24.08.2022		Maľované knížky Sylvy Francovej	prezentácia, pre deti	15	MsK	MsK	Prezentácia kníh Sylvy Francovej.
24.08.2022		Dědečku, vyprávěj o Česku	workshop, pre deti	15	MsK	MsK	Workshop so Sylvou Francovou.
24.08.2022		Julia na ceste do Smrdákova	workshop, pre deti	8	MsK	MsK	Workshop so Sylvou Francovou.
24.08.2022		Príbeh mesta	workshop, pre deti	7	MsK	MsK	Workshop s Alicou Sedláčkovou.
24.08.2022		Príbeh v akváriu	prezentácia, workshop, pre deti	2	PIC, Pribinova 2	MsK	Prehliadka výstavy a workshop na motívy knihy Viktorie Ameliny.
25.08.2022	26.10.2022	Hravé obrázky Martiny Matlovičovej	výstava, pre deti	390	MsK	MsK	Výstava ilustrácií z knihy Mačky letia do Kanady.
25.08.2022		Jánošíček	prezentácia, pre deti	2	MsK	MsK	Prehliadka výstavy Boženy Plocháňovej.
27.08.2022		O zázračnej Eme	divadelné predstavenie, pre deti	68	Hotel Grand Splendid	MsK	Divadelné predstavenie na motívy knihy Jána Uličianskeho.
27.08.2022		Ilustrácia / Martina Matlovičová	výstava, pre deti	100	Sad Andreja Kmeťa	MsK	Výstava ilustrácií Martiny Matlovičovej.
27.08.2022		Domček plný kúziel	workshop,pre deti	52	Hotel Grand Splendid	MsK	Workshop pre deti a rodičov na motívy knihy Máme Emu.
27.08.2022		Nečakané prekvapenie	workshop, pre deti	7	PIC, Pribinova 2	MsK	Workshop na motívy knihy Kedy stromy spievajú.
27.08.2022		Kedy stromy spievajú	bábkové divadlo, pre deti	115	Sad Andreja Kmeťa	MsK	Bábková inscenácia s environmentálnym posolstvom.
30.08.2022		Meduška	prezentácia, workshop, pre deti	9	MsK	MsK	Prehliadka výstavy Boženy Plocháňovej s workshopom.
02.09.2022	20.09.2022	Ako šlo vajce navandrovku	výstava, pre deti	120	MsK v Praze – pobočka Dejvice	MsK, BONA FIDE, MsK v Praze – pobočka Dejvice	Výstava knižných ilustrácií Vladimíra Krála.

06.09.2022	13.11.2022	Ilustrácie / Daniela Olejníková	výstava	11047	Danubiana	Danubiana, MsK	Výstava ilustrátorky Daniely Olejníkovej.
06.09.2022		Kreslený humor	workshop, pre deti	22	MsK	MsK	Prehliadka výstavy Veselé obrázky Boženy Plocháňovej.
07.09.2022		Rozhovor s Toňou Revajovou	iné	47	MsK	MsK	Online rozhovor s Toňou Revajovou.
08.09.2022		Knihotúlanie	beseda	58	MsK	MsK	Literárny večer so zaujímavými hosťami.
09.09.2022		Malá Lila	bábkové divadlo, pre deti	27	MsK	MsK	Batolárium pre najmenších..
09.09.2022		Učíme sa čítať knihu Žabiatko	workshop	27	MsK	MsK	Workshop pre rodičov s malými deťmi.
09.09.2022		Rozhovor s Martou Matus	rozhovor	70 pozretí (k 31.12. 2022)	online	MsK	Online rozhovor s ilustrátorkou Martou Matus.
09.09.2022		Nika a Leo sa učia Abecedu	podpora čitania, pre deti	3	MsK	MsK	Tvorivé čítanie z knihy Paulíny Feriancovej.
12.09.2022		Žiacke roky Štefánika	prezentácia, pre deti	3	MsK	MsK	Prehliadka výstavy ilustrácií z knihy Oči plné oblohy.
14.09.2022		Budem chodiť do knižnice	informačná hodina, pre deti	7	MsK	MsK	Informačná hodina pre žiakov ZŠ.
14.09.2022		Čo si zbalím do kufríka?	workshop, pre deti	7	MsK	MsK	Workshop na motívy tvorby Martiny Matlovičovej.
14.09.2022		Rozhovor so Sylvou Francovou	rozhovor	40 pozretí (k 31.12. 2022)	online	MsK	Online rozhovor so Sylvou Francovou.
16.09.2022	10.11.2022	Labyrint sveta	výstava	690	MsK	MsK	Výstava textov Jana Amosa Komenského s ilustráciami Miroslava Huptycha.
16.09.2022		Rozhovor so Samuelom Hošekom	rozhovor	35 pozretí (k 31.12. 2022)	online	MsK	Online rozhovor so Samuelom Hošekom.
16.09.2022		Šibalstvá králička Dávida	podpora čitania, pre deti	4	MsK	MsK	Čítanie z knihy Barbary a Dávida Králikovcov.
17.09.2022		Tri kocky droždia	divadelné predstavenie, pre deti	113	MsK	MsK	Divadelné predstavenie na motívy knihy Petra Gärtnera.
17.09.2022		Čarodejník Koroňák	workshop, pre deti	40	MsK	MsK	Workshop na motívy knihy Petra Gärtnera.
19.09.2022	22.11.2022	Aneta Holasová / Tajomné svety akvarelu	výstava, pre deti	750	MsK	MsK	Výstava ilustrácií Anety Františky Holasovej.
19.09.2022		Váš Joško Mrkvička	workshop, pre deti	25	ZŠ s MŠ Jarov, V Zahrádkách 4, Praha 3	MsK, BONA FIDE	Workshop na motívy príbehov z časopisu Slniečko.
19.09.2022		Slniečko nás stále hreje	prezentácia, podpora čitania, súťaž, pre deti	25	ZŠ s MŠ Jarov, V Zahrádkách 4, Praha 3	MsK, BONA FIDE	Prezentácia časopisu Slniečko s čítaním a súťažou.

19.09.2022		Dedko repku zasadil	prezentácia, podpora čitania, pre deti	25	ZŠ s MŠ Jarov, V Zahrádkách 4, Praha 3	MsK, BONA FIDE, Městská knihovna v Praze - pobočka Dejvice	Prezentácia kníh s ilustráciami Vladimíra Krála so scénickým čítaním.
19.09.2022		Včelár Jožko	podpora čitania, pre deti	80	ZŠ s MŠ Jarov, V Zahrádkách 4, Praha 3	MsK, BONA FIDE	Scénické čítanie z knihy Včelár Jožko.
19.09.2022		Autorská rozprávka v detskom časopise Slniečko	prezentácia, podpora čitania, súťaž, pre deti	80	ZŠ s MŠ Jarov, V Zahrádkách 4, Praha 3	MsK, BONA FIDE	Prezentácia časopisu Slniečko s čítaním a súťažou.
19.09.2022		Kozliatka. Rozprávka o kozliatkach, ale neposlušných	prezentácia, divadelné predstavenie, pre deti	60	Městská knihovna v Praze - pobočka Dejvice	MsK, BONA FIDE, Městská knihovna v Praze - pobočka Dejvice	Prezentácia knihy Márie Rázusovej-Martákovej s divadelným predstavením.
20.09.2022		Ako šlo vajce na vandrovku	prezentácia, pre deti	54	Městská knihovna v Praze - pobočka Dejvice	MsK, BONA FIDE, Městská knihovna v Praze - pobočka Dejvice	Prehliadka výstavy ilustrácií Vladimíra Krála.
20.09.2022		Veselá vandrovka	divadelné predstavenie, pre deti	54	Městská knihovna v Praze - pobočka Dejvice	MsK, BONA FIDE, Městská knihovna v Praze - pobočka Dejvice	Divadelné predstavenie pre deti.
20.09.2022		Tajný cirkus Dutemple	prezentácia, pre deti	19	MsK	MsK	Prezentácia knihy Diany Mašlejovej s workshopom a výstavou kníh.
21.09.2022	17.10.2022	Ilustrácie / Juraj Martiška	výstava, pre deti	340	Městská knihovna v Praze - pobočka Dejvice	MsK, Městská knihovna v Praze - pobočka Dejvice	Výstava ilustrácií Juraja Martišku z knihy Jána Uličianskeho.
21.09.2022		O chlapcovi M. R. Štefánikovi	beseda, pre deti	24	MsK	MsK	Beseda ku knihe Oči plné oblohy.
21.09.2022		Detstvo M. R. Štefánika v obrázkoch	prezentácia, workshop, pre deti	11	MsK	MsK	Prezentácia knihy Oči plné oblohy s workshopom.
21.09.2022		Hviezdy sú pekne poukladané	workshop, pre deti	13	MsK	MsK	Workshop s Martinom Kellenbergerom.
21.09.2022		Čudná torta	prezentácia, pre deti	2	MsK	MsK	Prehliadka výstavy Hravé ilustrácie Boženy Plocháňovej.
22.09.2022		Osem rozprávok	workshop, pre deti	2	MsK	MsK	Workshop na motívy tvorby Boženy Plocháňovej.
22.09.2022		Knižní hrdinovia zo sveta fantázie	workshop, pre deti	12	MsK	MsK	Workshop na motívy tvorby Boženy Plocháňovej.

22.09.2022		História a premeny hotela Slovan a fontány pred hotelom Slovan	prednáška	50	Parčík pred hotelom Slovan	OZ Piešťanská rozvojová iniciatíva, Balneologické múzeum Imricha Wintera, MsK	Prednáška v rámci Dní európskeho kultúrneho dedičstva.
23.09.2022		Stromáčik	prezentácia, workshop, pre deti	22	MsK	MsK	Prezentácia detského časopisu s workshopom.
23.09.2022		Čáry-máry fuk!	podpora čitania, pre deti	2	MsK	MsK	Tvorivé čítanie z knihy Zdenky Kuliškovej.
24.09.2022	30.11.2022	Slniečkový krasohľad	výstava, pre deti	230	Litterra, n.o. (MsKS Revúca)	MsKS Revúca, Literárne informačné centrum, MsK	Výstava pripravená pri príležitosti 95. výročia jeho založenia časopisu Slniečko.
24.09.2022		Čítame si s Čítajkom	stretnutie členov, pre deti	10	MsK	MsK	Stretnutie detských čitateľov s diskusiou a hrami.
25.09.2022		Slávne cestovateľky	divadelná dramatizácia, pre deti	118	MsK	MsK	Divadelná dramatizácia na motívy knihy Jaroslavy Blažkovej.
25.09.2022		Vytvorme si Princezku a Lízičku	workshop, pre deti	35	MsK	MsK	Na motívy hlavných postáv z knihy Mačky letia do Kanady.
26.09.2022	04.10.2022	Anasoft litera 2022	výstava	72	MsK	MsK	Výstava knižných titulov, ktoré súťažili v 17. ročníku Anasoft litera.
26.09.2022		Kto hľadá, ten nájde knižky	informačná hodina, pre deti	20	MsK	MsK	Informačná hodina pre žiakov ZŠ.
26.09.2022		Kúpele na starých pohľadniciach	beseda, prezentácia	31	Denné centrum Svornosť	MsK, Balneologické múzeum Imricha Wintera, PN print, s. r. o.	Prezentácia knihy Martina Kostelníka a pohľadníc zo zbierky Alexandra Urminského.
27.09.2022		O poštárovi Vincovi	divadelné predstavenie, pre deti	67	MsK	MsK	Divadelné predstavenie s pesničkami.
27.09.2022		Opice z naší police	prezentácia, workshop, pre deti	21	MsK	MsK	Prezentácia kníh Kristy Bendovej s workshopom.
27.09.2022		Kde domov můj	prezentácia, workshop, pre deti	15	MsK	MsK	Prehliadka výstavy Tajomné svety akvarelu.
28.09.2022	26.10.2022	Jan Amos Komenský / 1592 - 1670	výstava	220	MsK	MsK	Výstava ilustrácií k výročiu úmrtia J. A. Komenského.
28.09.2022	22.11.2022	Česko bez bariér	výstava	1300	Kúpeľný ostrov	MsK	Výstava fotografií Tomáša Helíska.
28.09.2022		Čarovanie akvarelom	workshop, pre deti	24	MsK	MsK	Workshop na motívy tvorby Anety Františky Holasovej.
29.09.2022		Mesto ako galéria	prednáška, workshop, pre deti	16	MsK	MsK	Tvorivý workshop zameraný na sochy Piešťan.
29.09.2022		Obrázky z Bylinkáře	prezentácia, pre deti	16	MsK	MsK	Prehliadka výstavy Tajomné svety akvarelu.

29.09.2022		Ilustrovaný Jožko Pletko	prezentácia, pre deti	2	MsK	MsK	Prehliadka výstavy Boženy Plocháňovej.
29.09.2022		Ako spoznať vynálezcu?	workshop, podpora čitania, pre deti	12	MsK	MsK	Čítanie a workshop na motívy knihy Vynálezce Alva.
01.10.2022	15.10.2022	Putovanie	výstava, pre deti	180	Dům národnostních menšin	MsK, BONA FIDE, Dům národnostních menšin	Výber z knižnej ilustrácie Adely Režnej.
01.10.2022		Ako hravo čítať a tvorivo písať	konferencia	23	MsK	Rodič ľavou zadnou, MsK	Konferencia pre rodičov a učiteľov 1. stupňa ZŠ.
03.10.2022	09.10.2022	Bienále -animácie Bratislava - BAB 2022	festival, film, pre deti		MsK	BIBIANA, medzinárodný dom umenia pre deti, MsK	16. ročník festivalu animovaných filmov Bienále animácie Bratislava – BAB 2022.
03.10.2022	24.10.2022	Dobrodruh Móric Beňovský	výstava, pre deti	220	MsK	MsK	Výstava Martina Kellenbergera z knihy Miroslava Musila.
03.10.2022	31.10.2022	Poďme objavovať Slovensko	výstava, pre deti	516	Slovenský inštitút v Prahe	MsK, BONA FIDE, Slovenský inštitút v Prahe	Výstava ilustrácií Márie Nerádovej.
03.10.2022	06.10.2022	Líza, mačka z Trojice	výstava, pre deti	230	Městská knihovna v Praze - pobočka Dejvice	MsK, BONA FIDE, Městská knihovna v Praze - pobočka Dejvice	Výstava ilustrácií Vladimíra Krála.
03.10.2022		Vitajte v knižnici	informačná hodina	29	MsK	MsK	Informačná hodina pre študentov SŠ.
03.10.2022		Vitajte v knižnici	informačná hodina	28	MsK	MsK	Informačná hodina pre študentov SŠ.
03.10.2022		Knihotúlanie / Knihotoulky	beseda, podpora čitania, pre deti	48	ZŠ a MŠ, Lyčkovo nám. 6	MsK, BONA FIDE	Beseda a scénické čítanie.
03.10.2022		Marta na úteku	workshop, pre deti	23	ZŠ a MŠ, Lyčkovo nám. 6	MsK, BONA FIDE	Workshop s Danielou Olejníkovou.
03.10.2022		Putovanie Slovenskom	prezentácia, divadelné predstavenie, pre deti	20	Slovenský inštitút v Prahe	MsK, BONA FIDE, Slovenský inštitút v Prahe	Prezentácia knihy spojená s prehliadkou výstavy a divadelným predstavením.
03.10.2022		Pán Nápad a psík, čo bežal po pláži	divadelné predstavenie, prezentácia, pre deti	28	ZŠ a MŠ, Lyčkovo nám. 6	MsK, BONA FIDE	Divadelné predstavenie a prezentácia knihy Pán Nápad zachraňuje svet.
03.10.2022		Na Slovensku - v Piešťanoch	workshop, podpora čitania, pre deti	26	Slovenský inštitút v Prahe	MsK, BONA FIDE, Slovenský inštitút v Prahe	Workshop s čítaním o zaujímavostiach Piešťan.
03.10.2022		Poďme objavovať Slovensko	vernisáž	38	Slovenský inštitút v Prahe	MsK, BONA FIDE, Slovenský inštitút v Prahe	Vernisáž výstavy s kultúrnym programom.

04.10.2022	15.11.2022	Katarína Slaninková / Ilustrácie	výstava	650	Výstavná sieň MÓLO	MsK, MsKS	Výstava ilustrácií z kníh Barbory Kardošovej.
04.10.2022		Vitajte v knižnici	informačná hodina	30	MsK	MsK	Informačná hodina pre študentov SŠ.
04.10.2022		Vitajte v knižnici	informačná hodina	27	MsK	MsK	Informačná hodina pre študentov SŠ.
04.10.2022		Objavujem Slovensko	prezentácia, pre deti	38	Slovenský inštitút v Prahe	MsK, BONA FIDE, Slovenský inštitút v Prahe	Prehliadka výstavy Márie Nerádovej.
04.10.2022		Luce a kameň	film, pre deti	25	MsK	BIBIANA, medzinárodný dom umenia pre deti, MsK	Súčasť 16. ročníka BAB 2022.
04.10.2022		Pán Nápad v divadle	prezentácia, pre deti	60	Divadlo Kampa	MsK, BONA FIDE, Divadlo Kampa	Prezentácia knihy Jána Uličianskeho a Juraja Martišku.
04.10.2022		Pán Nápad zachraňuje svet	bábkové divadlo,	60	Divadlo Kampa	MsK, BONA FIDE, Divadlo Kampa	Bábková eko inscenácia.
04.10.2022		O psovi, ktorý mal chlapca	divadelná dramatizácia, pre deti	38	Slovenský inštitút v Prahe	MsK, BONA FIDE, Slovenský inštitút v Prahe	Dramatizácia knihy Kláry Jarunkovej.
04.10.2022		Spriateľ sa s vetrom	film, pre deti	23	MsK	BIBIANA, medzinárodný dom umenia pre deti, MsK	Súčasť 16. ročníka BAB 2022.
04.10.2022		Život dážďoviek	film, pre deti	15	MsK	BIBIANA, medzinárodný dom umenia pre deti, MsK	Súčasť 16. ročníka BAB 2022.
04.10.2022		Pán Začiatok	film, pre deti	17	MsK	BIBIANA, medzinárodný dom umenia pre deti, MsK	Súčasť 16. ročníka BAB 2022.
04.10.2022		Veď čítanie je čtení...	beseda	51	Slovenský inštitút v Prahe	MsK, BONA FIDE, Slovenský inštitút v Prahe	Literárny program za účasti mnohých autorov.
04.10.2022		Milá Eva	film	6	MsK	BIBIANA, medzinárodný dom umenia pre deti, MsK	Súčasť 16. ročníka BAB 2022.
05.10.2022		S klbkom vlny	film, pre deti	48	MsK	BIBIANA, medzinárodný dom umenia pre deti, MsK	Súčasť 16. ročníka BAB 2022.
05.10.2022		Na ceste za dobrodružstvom	vernisáž, workshop, pre deti	28	Dům národnostních menšin	MsK, BONA FIDE, Dům národnostních menšin, Mesto Piešťany	Vernisáž výstavy s prehliadkou a workshopom.
05.10.2022		Zuza v záhrade	film, pre deti	22	MsK	BIBIANA, medzinárodný dom umenia pre deti, MsK	Súčasť 16. ročníka BAB 2022.

05.10.2022		Líza, mačka z ulice	divadelné predstavenie, prezentácia, pre deti	38	Městská knihovna v Praze - pobočka Dejvice	MsK, BONA FIDE, Městská knihovna v Praze - pobočka Dejvice	Divadelné predstavenie spojené s prezentáciou knihy.
05.10.2022		Je presne dostatok času	film, pre deti	27	MsK	BIBIANA, medzinárodný dom umenia pre deti, MsK	Súčasť 16. ročníka BAB 2022.
06.10.2022	07.10.2022	Materské školy v premenách času	konferencia	80	Dom umenia Piešťany, MsK	Spoločnosť pre predškolskú výchovu, Dom umenia Piešťany, MsK	Celoslovenská odborná konferencia s medzinárodnou účasťou.
06.10.2022	07.10.2022	Literatúra pre pedagógov	výstava	120	MsK	MsK	Odporúčaná literatúra pre pedagógov materských škôl.
06.10.2022		Môj strakatý smiech	divadelné predstavenie, workshop, pre deti	45	ZŠ a MŠ, Lyčkovo nám. 6	MsK, BONA FIDE	Divadelné predstavenie na motívy knihy Daniela Rušara Strakáč a Tíoni spojené s literárnym workshopom.
06.10.2022		Babička z vajíčka	bábkové divadlo, pre deti	60	Divadlo Kampa	MsK, BONA FIDE, Divadlo Kampa	Na motívy knihy Ivy Procházkovej Eliáš a babička z vajíčka.
06.10.2022		Pán Praktický	film, pre deti	31	Gymnázium Pierra de Coubertina	BIBIANA, medzinárodný dom umenia pre deti, MsK	Súčasť 16. ročníka BAB 2022.
06.10.2022		Oliver na cestách	prezentácia, pre deti	80	Slovenský inštitút v Prahe	MsK, BONA FIDE, Slovenský inštitút v Prahe	Prehliadka k výstave Poďme objavovať Slovensko.
06.10.2022		Medvedie objatie	film	29	Gymnázium Pierra de Coubertina	BIBIANA, medzinárodný dom umenia pre deti, MsK	Súčasť 16. ročníka BAB 2022.
06.10.2022		Rozhovor s Bobou Markovič Baluchovou	rozhovor, pre deti	128 pozretí (k 31.12. 2022)	online	MsK	Online rozhovor s Bobou Markovič Baluchovou.
07.10.2022	31.10.2022	Knižní hrdinovia Štefánik a Beňovský	výstava, pre deti	200	Gymnázium Pierra de Coubertina	MsK	Výstava ilustrácií Martina Kellenbergera.
07.10.2022		Cukrové rozprávky	podpora čitania, pre deti	37	Dům národnostních menšin	MsK, BONA FIDE, Dům národnostních menšin	Ilustrátorka Adela Režná čítala deťom.
07.10.2022		Rubikova kocka	film	26	Gymnázium Pierra de Coubertina	BIBIANA, medzinárodný dom umenia pre deti, MsK	Súčasť 16. ročníka BAB 2022.
07.10.2022		Útek	divadelné predstavenie, prezentácia, pre deti	46	ZŠ a MŠ, Lyčkovo nám. 6	MsK, BONA FIDE	O fantastickej ceste malého chlapca a jeho psa s prezentáciou knihy Mareka Vadasa.
07.10.2022		Na konci špirály	film	28	Gymnázium Pierra de Coubertina	BIBIANA, medzinárodný dom umenia pre deti, MsK	Súčasť 16. ročníka BAB 2022.

07.10.2022		Dokážem to!	workshop, pre deti	2	MsK	MsK	Workshop na motívy knihy Daniela Rušara.
10.10.2022		Klementína	prezentácia, pre deti	23	MsK	MsK	Prehliadka výstavy Anety Františky Holasovej.
10.10.2022		Vody piešťanské	prezentácia	37	Denné centrum Svornosť	MsK, AkSen - Klub aktívnych seniorov	Prezentácia knihy o vodách, ktoré vytvorili i preslávili mesto Piešťany.
11.10.2022		Komenský v ilustráciách	prezentácia, workshop, pre deti	22	MsK	MsK	Prezentácia knihy Renáty Fučíkovej s workshopom a prehliadkou výstavy.
12.10.2022		Knihy a knižky	informačná hodina, pre deti	20	MsK	MsK	Informačná hodina pre žiakov ZŠ.
12.10.2022		Zo škôlky do knižnice	informačná hodina, pre deti	24	MsK	MsK	Informačná hodina pre deti MŠ.
12.10.2022		Sedem divov akvarelu	workshop, pre deti	15	MsK	MsK	Workshop na motívy tvorby Anety Františky Holasovej.
12.10.2022		Knihotúlanie	beseda	37	MsK	MsK	Literárna kaviareň so zaujímavými hosťami.
13.10.2022		Spoznávame Slovensko	prezentácia, pre deti	120	Slovenský inštitút v Prahe	MsK, Slovenský inštitút v Prahe	Prehliadka výstavy Poďme objavovať Slovensko.
13.10.2022		Požičiam si knižku	informačná hodina, pre deti	24	MsK	MsK	Informačná hodina pre deti MŠ.
13.10.2022		Trávim čas v knižnici	informačná hodina, pre deti	23	MsK	MsK	Informačná hodina pre žiakov ZŠ.
14.10.2022		Motýl, který neuměl létat	workshop, pre deti	18	MsK	MsK	Workshop na motívy tvorby Anety Holasovej.
14.10.2022		Jak se dělá hedvábí	workshop, pre deti	17	MsK	MsK	Workshop na motívy knihy Motýl, který neuměl létat.
14.10.2022		Ako si požičiam knižku?	informačná hodina, pre deti	17	MsK	MsK	Informačná hodina pre žiakov ZŠ.
14.10.2022		Muchy na muške	podpora čítania, pre deti	3	MsK	MsK	Čítanie z knihy Miroslavy Grajciarovej.
17.10.2022	07.11.2022	Franz Kafka	výstava	926	PIC, Pribinova 2	MsK	Výstava ilustrácií Renáty Fučíkovej z knihy Radka Malého.
17.10.2022		Žil raz jeden Vlčik...	prezentácia, workshop, pre deti	22	MŠ Ratnovce	MsK	Workshop na motívy knihy Daniely Olejníkovej.
17.10.2022		Beňovský a jeho dobrodružstvá	workshop, pre deti	23	MsK	MsK	Workshop na motívy knihy Miroslava Musila.
18.10.2022		Labyrint sveta	online	29 pozretí (k 31.12. 2022)	MsK	MsK	Online prehliadka výstavy venovanej Janovi Amosovi Komenskému.

18.10.2022		O Dušinke a iných hrdinoch	prezentácia, workshop, výstava, pre deti	18	MsK	MsK	Prezentácia kníh Ester Starej s workshopom a výstavou kníh.
18.10.2022		Inšpiratívny príbeh jednej hradnej panej	beseda	46	MsK	MsK, Medzinárodný klub žieb v Piešťanoch PIWC	Beseda s Dagmar Machovou.
19.10.2022	07.11.2022	Ilustrácie / Daniela Olejníková	výstava, pre deti	210	Městská knihovna v Praze - pobočka Dejvice	MsK, BONA FIDE, Městská knihovna v Praze - pobočka Dejvice	Výstava ilustrácií Daniely Olejníkovej z knihy Krutá Marta.
19.10.2022		Kto je Víčik	workshop, pre deti	21	ZŠ s MŠ Moravany nad Váhom	MsK	Workshop na motívy knihy Liek pre Víčika.
19.10.2022		Víčik a jeho kamaráti	workshop, pre deti	22	ZŠ s MŠ Moravany nad Váhom	MsK	Workshop na motívy knihy Daniely Olejníkovej.
19.10.2022		Gróf Beňovský na stránkach komiksu	beseda, pre deti	26	Gymnázium Pierra de Coubertina	MsK	Beseda s Martinom Kellenbergerom.
19.10.2022		Vzbura strašidiel	prezentácia, workshop, pre deti	21	MsK	MsK	Prezentácia knihy Jiřího Holuba s workshopom.
19.10.2022		Knižný hrdina Móric Beňovský	workshop, pre deti	19	MsK	MsK	Workshop s Martinom Kellenbergerom.
20.10.2022		Košatý príbeh o strome	divadelné predstavenie, prezentácia, pre deti	32	Městská knihovna v Praze - pobočka Dejvice	MsK, BONA FIDE, Městská knihovna v Praze - pobočka Dejvice	Divadelné predstavenie spojené s prezentáciou knihy Alexandry Salmely.
20.10.2022		Zápisník jedného hrdinu	workshop, pre deti	28	MsK	MsK	Workshop na motívy tvorby Miroslava Cipára.
20.10.2022		Daniela Olejníková v Danubiane	prezentácia	8	Danubiana	MsK, Danubiana	Prehliadka výstavy ilustrácií Daniely Olejníkovej.
21.10.2022		Príbehy malej veľrybky	prezentácia, workshop, pre deti	14	MsK	MsK	Prezentácia kníh Adriana Macha s workshopom a výstavou kníh.
21.10.2022		Popo a Lumír	workshop, prezentácia, pre deti	18	MsK	MsK	Workshop na motívy tvorby Anety Holasovej s prehliadkou výstavy Tajomné svety akvarelu.
21.10.2022		Zvieratká z abecedy	podpora čitania, pre deti	3	MsK	MsK	Čítanie z knihy Ivony Ďuričovej.
24.10.2022.		Mluvíme v bublinách	workshop, pre deti	15	MsK	MsK	Komiksový workshop s Klárou Smolíkovou.

24.10.2022.		Stratená škola	prezentácia, workshop, pre deti	26	MsK	MsK	Prezentácia knihy Daniely Krolupperovej s workshopom.
24.10.2022.		Knižky pre malých i veľkých	informačná hodina, pre deti	15	MsK	MsK	Informačná hodina pre žiakov ZŠ.
24.10.2022.		Rozprávka o žabiatku	prezentácia, podpora čitania, pre deti	91	Materská škola Na Dlouhém lánu	MsK, BONA FIDE	Scénické čítanie s prezentáciou tvorby Márie Nerádovej.
24.10.2022.		Rozprávka o dedkovi a repe	workshop, podpora čitania, prezentácia, pre deti	22	Slovenský inštitút v Prahe	MsK, BONA FIDE	Workshop so scénickým čítaním a prezentáciou knihy s ilustráciami Vladimíra Krála.
24.10.2022.		Génius Alva	workshop, pre deti	16	MsK	MsK	Workshop na motívy knihy Kláry Smolíkovej.
24.10.2022.		Knížky o knihovnách	prezentácia, pre deti	15	MsK	MsK	Prezentácia tvorby Kláry Smolíkovej.
24.10.2022.		Zahryzni sa do knihy	podpora čitania, workshop, pre deti	15	MsK	MsK	Čítanie a workshop na motívy knihy Knihožrouti.
25.10.2022.		Traja kamoši a fantastický zázrak. FAKTICKY	prezentácia, pre deti	48	MsK	MsK	Prezentácia knihy Barbory Kardošovej s výstavou ilustrácií.
25.10.2022.		Fantastické tvorenie	workshop, pre deti	10	MsK	MsK	Workshop s Katarínou Slaninkovou.
25.10.2022.		Tvorím s akvarelom	workshop, pre deti	22	MsK	MsK	Workshop na motívy tvorby Anety Františky Holasovej.
25.10.2022.		Komisár Vrťapka a iné príbehy	prezentácia, workshop, pre deti	19	MsK	MsK	Prezentácia komiksovej tvorby Petra Morkesa s workshopom.
26.10.2022	30.11.2022	Svetové mestá podľa Šaška	výstava, pre deti	250	MsK	MsK	Interaktívna výstava mapujúca život a dielo Miroslava Šaška.
26.10.2022	25.11.2022	Bricklandia – jedinečná výstava z kociek LEGO®	výstava, pre deti	1000	MsK	MsK	Putovná výstava súkromnej zbierky lego setov a originálnych vlastných výtvorov.
26.10.2022		Ako sa (ne)stratiť v knižnici	informačná hodina, pre deti	15	MsK	MsK	Informačná hodina pre žiakov ZŠ.
26.10.2022		Čo si školák želá?	workshop, pre deti	16	ZŠ Sokolovce	MsK	Workshop na motívy knihy Stratená škola.
26.10.2022		Zvieratá a príšerky Martiny Matlovičovej	workshop, prezentácia, pre deti	21	MsK	MsK	Workshop s prehliadkou výstavy Martiny Matlovičovej.
26.10.2022		Rozhovor s Oľgou Belešovou	rozhovor	55 pozretí (k 31.12. 2022)	online	MsK	Online rozhovor so slovenskou herečkou, autorkou a moderátorkou.
27.10.2022	25.11.2022	Mia s svět	výstava, pre deti	160	MsK	MsK	Výstava ilustrácií z knihy Mia a svět.

27.10.2022	25.11.2022	Ženy na poštových známkach	výstava	160	MsK	MsK	Návrhy poštových známok študentov ZČU v Plzni.
27.10.2022		Príbeh z mora	prezentácia, workshop, pre deti	20	MsK	MsK	Prezentácia knihy Adriana Macha s workshopom.
27.10.2022		Máme knižky pre všetkých	informačná hodina, pre deti	9	MsK	MsK	Informačná hodina pre žiakov ZŠ.
27.10.2022		Zlatý zub	workshop, pre deti	22	MsK	MsK	Workshop s tvorcom komiksu Dávidom Marcinom.
28.10.2022		Zvieratká z fantázie Anety Holasovej	workshop, prezentácia, pre deti	3	MsK	MsK	Workshop s prehliadkou výstavy Tajomné svety akvarelu.
28.10.2022		V mestách Miroslava Šaška	prezentácia, pre deti	2	MsK	MsK	Prehliadka výstavy Svetové mestá podľa Šaška.
28.10.2022		Dinosaury na dobrú noc	podpora čitania, pre deti	5	MsK	MsK	Čítanie z knihy Zuzany Boďovej.
31.10.2022		Star Wars a iné svety v kockách	prezentácia, pre deti	17	MsK	MsK	Prehliadka výstavy Bricklandia.
31.10.2022		Z Hongkongu do Austrálie	prezentácia, pre deti	14	MsK	MsK	Prehliadka výstavy Svetové mestá podľa Šaška.
31.10.2022		Prírodné kúzla našej babičky	prezentácia, workshop, pre deti	3	MsK	MsK	Prehliadka výstavy Anety Františky Holasovej.
31.10.2022		Humorné obrázky	prezentácia, pre deti	1	MsK	MsK	Prehliadka výstavy Boženy Plocháňovej.
02.11.2022	22.11.2022	Jediná Klára Jarunková	výstava, pre deti	100	Elektrárňa Piešťany	MsK, Elektrárňa Piešťany	Venované Kláre Jarunkovej, súčasťou je výstava prác z výtvarnej súťaže.
02.11.2022		Príbehy z kociek	prezentácia, pre deti	24	MsK	MsK	Prehliadka výstavy Bricklandia.
03.11.2022		O chorom Vĺčikovi	workshop, pre deti	20	MsK	MsK	Workshop na motívy knihy Daniely Olejníkovej.
03.11.2022		Komiksové dobrodružstvá	prezentácia, workshop, pre deti	30	MsK	MsK	Prezentácia komiksovej tvorby a workshop.
03.11.2022		Muž činu	prezentácia, workshop, pre deti	19	MsK	MsK	Prezentácia komiksovej tvorby Adama Berku s workshopom.
03.11.2022		Rocky a Terka v komikse	workshop, pre deti	12	MsK	MsK	Komiksový workshop s Nikkarinom s výstavou kníh.
04.11.2022	11.11.2022	Celé Česko-Slovensko číta deťom	festival, pre deti		MsK	MsK, BONA FIDE	Na motívy českých a slovenských detských kníh.
04.11.2022		Priateľ na tri	podpora čítania, pre deti	58	MsK	MsK	Scénické čítanie na motívy knihy Kláry Jarunkovej.

04.11.2022		Rada nad zlato	prezentácia, workshop, pre deti	20	MsK	MsK, BONA FIDE	Prezentácia knihy Kapka Ája s workshopom.
04.11.2022		Poďme objavovať Česko	prezentácia, workshop, pre deti	3	MsK	MsK, BONA FIDE	Prezentácia tvorby a workshop na motívy Márie Nerádovej.
07.11.2022		Toto je Praha	prezentácia, workshop, pre deti	22	MsK	MsK	Prezentácia knihy Michaely Kukovičovej s workshopom.
07.11.2022		Zvieratká a loupežníci	divadelné predstavenie, pre deti	53	ZŠ F.E.Scherera, Piešťany	BONA FIDE, MsK	Divadelné predstavenie pre deti.
07.11.2022		Knihotoulky / Knihotúlanie	beseda, divadelná dramatizácia	52	MsK	MsK, BONA FIDE	Literárny večer so zaujímavými českými hosťami.
08.11.2022		Sára Kalamita a iné knižky	prezentácia, pre deti	48	MsK	BONA FIDE, MsK	Prezentácia kníh Evy Papouškovej a Galiny Miklínovej.
08.11.2022		O Malence	divadelné predstavenie, pre deti	45	MsK	BONA FIDE, MsK	Divadelné predstavenie na motívy rozprávky H. Ch. Andersena.
08.11.2022		Úžasné dobrodružstvá kabáta a kabelky	workshop, pre deti	22	MsK	MsK, BONA FIDE	Workshop na motívy knihy Kabát a kabelka.
08.11.2022		Zvieratá a rastliny z akvarelu	workshop, pre deti	19	MsK	MsK	Workshop na motívy tvorby Anety Františky Holasovej.
08.11.2022		S Komenským do komiksu	prezentácia, workshop, pre deti	22	MsK	MsK	Prezentácia knihy Kláry Smolíkovej s workshopom.
08.11.2022		V ríši zvieratiek	divadelné predstavenie, pre deti	76	ZŠ Brezová, Piešťany	MsK, BONA FIDE	Divadelné predstavenie pre deti.
08.11.2022		Česká ilustrátorka slovenským deťom	workshop, pre deti	15	MsK	BONA FIDE, MsK	Workshop s Galinou Miklínovou.
09.11.2022		Ako nestratiť detského čitateľa v rýchlo meniacom sa svete	seminár	33	MsK	Osmijanko n.o., MsK	Celoslovenský seminár určený pedagógom 1. stupňa ZŠ, knihovníkom a rodičom.
09.11.2022		Tvoríme si s Galinou Miklínovou a Evou Papouškovou	workshop, pre deti	21	ZŠ Holubyho, Piešťany	BONA FIDE, MsK	Workshop s českými autorkami.
09.11.2022		Kufríkové divadlo	divadelné predstavenie, pre deti	65	Cirkevná MŠ sv. Michala Archanjela	BONA FIDE, MsK	Divadelné predstavenie pre deti.
09.11.2022		Ako Jožko vyrába medovinu	podpora čitania, pre deti	47	MŠ Považská	MsK, BONA FIDE	Čítanie na motívy kníh Simony Čechovej a Anety Holasovej.
09.11.2022		Príbehy z kociek	prezentácia, pre deti	18	MsK	MsK	Prehliadka výstavy Bricklandia.

09.11.2022		Príbehy z kociek	prezentácia, pre deti	22	MsK	MsK	Prehliadka výstavy Bricklandia.
09.11.2022		O zrušenom kúzle	workshop, prezentácia, pre deti	29	Městská knihovna v Praze - pobočka Dejvice	MsK, BONA FIDE, Městská knihovna v Praze - pobočka Dejvice	Workshop s prezentáciou knihy Alexandry Salmely.
10.11.2022	11.11.2022	Komiksy v knižnici	výstava, pre deti	55	MsK	MsK	Výstava komixových publikácií.
10.11.2022		O malom vombatovi Jirkovi	workshop, pre deti	20	MsK	MsK, BONA FIDE	Workshop na motívy knihy Evy Papouškovej a Galiny Miklínovej.
10.11.2022		V Bricklandii	iné, pre deti	18	MsK	MsK	Hra s legokockami pre žiakov.
10.11.2022		Ilustrácie z akvarelu	prezentácia, workshop, pre deti	18	MsK	MsK	Prezentácia tvorby Anety Františky Holasovej s workshopom.
11.11.2022		Svetobežník Šašek	prezentácia, workshop, pre deti	18	MsK	MsK	Prezentácia tvorby Miroslava Šaška sprehliadkou výstavy a workshopom.
11.11.2022		Dobrodružstvá s akvarelom	workshop, prezentácia, pre deti	19	MsK	MsK	Workshop na motívy tvorby A.F. Holasovej s prehliadkou výstavy.
11.11.2022		Idem, idem do školičky	workshop, pre deti	5	MsK	MsK, BONA FIDE	Workshop na motívy knihy Bola raz prvá trieda.
12.11.2022		Hráme sa s Bricklandiou	prezentácia, pre deti	60	MsK	MsK	Prehliadka výstavy a hra s legokockami.
14.11.2022		Mliečne rozprávky	workshop, pre deti	16	MŠ Ratnovce	MsK	Workshop na motívy knihy Jána Pavloviča.
14.11.2022		Bricklandia pre všetkých	prezentácia, pre deti	40	MsK	MsK, Liga za duševné zdravie	Hra s legom pre ukrajinské deti.
15.11.2022	12.02.2023	Brlôžky	výstava, pre deti	6 000 (k 31.12. 2022)	Danubiana	Danubiana, MsK	Výstava Márie Nerádovej.
15.11.2022	31.01.2023	Zátopek: ...když nemůžeš, tak přidej!	výstava	500 (k 31.12. 2022)	MsK	MsK	Výstava venovaná Emilovi Zátopkovi.
15.11.2022		Ako čítať ilustráciu	seminár	23	MsK	MsK	Seminár pre pedagógov MŠ.
15.11.2022		Hra na kravičku	workshop, pre deti	9	ZŠ s MŠ Moravany nad Váhom	MsK	Workshop na motívy knihy Jána Pavloviča
15.11.2022		Pijem, pijem mliečko	workshop, pre deti	18	ZŠ s MŠ Moravany nad Váhom	MsK	Workshop na motívy knihy Jána Pavloviča.
15.11.2022		Pre štipľavé lečo	prezentácia, workshop, pre deti	13	MsK	MsK	Prezentácia knihy Jiřího Žáčka a Adolfa Borna s workshopom.
16.11.2022		Guľôčka za guľôčkou	prezentácia, workshop, pre deti	12	MsK	MsK	Prezentácia kníh Simony Smatana s workshopom.

16.11.2022		V Bricklandii	iné, pre deti	26	MsK	MsK	Hra s legokockami pre žiakov.
18.11.2022		Hovnivál Hugo	podpora čitania, pre deti	9	MsK	MsK	Čítanie z knihy Simony Smatana.
18.11.2022		Vo svete kociek	prezentácia, iné, pre deti	32	MsK	MsK	Prehliadka výstavy Bricklandia.
19.11.2022		Hráme sa s Bricklandiou	prezentácia, pre deti	50	MsK	MsK	Prehliadka výstavy a hra s legokockami.
21.11.2022	16.01.2022	Príbeh Vianoc	výstava, pre deti	540 (k 31.12. 2022)	MsK	MsK	Výstava ilustrácií Vladimíra Krála.
21.11.2022		Kúzla veľkomiest	workshop, prezentácia, pre deti	20	MsK	MsK	Prehliadka a workshop na motívy tvorby Miroslava Šaška.
21.11.2022		V Bricklandii	iné, pre deti	18	MsK	MsK	Hra s legokockami pre žiakov.
21.11.2022		Bricklandia pre všetkých	prezentácia, pre deti	16	MsK	MsK	Hra s legokockami a prehliadka pre ukrajinské deti.
22.11.2022		Spoznávame Prahu cez ilustrácie	prezentácia, workshop, pre deti	21	MsK	MsK	Prezentácia knihy Sylvy Francovej s workshopom.
22.11.2022		Rozprávka o hlavnom meste	workshop, pre deti	13	ZŠ Sokolovce	MsK	Workshop na motívy knihy Bratislava - Čarovná metropola.
22.11.2022		Záhady a tajomstvá starého Prešporka	prezentácia, workshop, pre deti	19	MsK	MsK	Prezentácia knihy Tajomstvá mojej ulice s workshopom.
22.11.2022		Priatelíme sa s kockami	prezentácia, pre deti	17	MsK	MsK	Prehliadka výstavy a hra s legokockami.
23.11.2022		Hurá, Kanada!	divadelné predstavenie, pre deti	96	MsK	MsK	Divadelné predstavenie na motívy knihy Mačky letia do Kanady.
23.11.2022		V Bricklandii	iné, pre deti	18	MsK	MsK	Hra s legokockami pre žiakov.
23.11.2022		Brlôžky	vernisáž, podpora čítania, pre deti	23	Danubiana	Danubiana, MsK	Vernisáž výstavy Márie Nerádovej s divadelnou dramatizáciou.
24.11.2022		V Bricklandii	iné, pre deti	18	MsK	MsK	Hra s legokockami pre žiakov.
24.11.2022		Rozhovor s Jánom Štrasserom	rozhovor, online	25 pozretí (k 31.12. 2022)	online	MsK	Online rozhovor s básnikom, prekladateľom, textárom a publicistom Jánom Štrasserom o jeho práci aj vzťahu ku knihám či knižnici.
24.11.2022	31.12.2022	Naša a svetová Klára Jarunková	výstava, pre deti	130	Spišské kultúrne centrum a knižnica	Spišské kultúrne centrum a knižnica, BIBIANA, MsK	Výstava k 100. výročiu narodenia Kláry Jarunkovej.
25.11.2022		Priatelíme sa s kockami	prezentácia, pre deti	34	MsK	MsK	Prehliadka výstavy a hra s legokockami.
25.11.2022		Fantastické prázdniny	prezentácia, pre deti	31	ZŠ Sokolovce	MsK	Prezentácia knihy Zuzany Csontosovej a Marty Matus s výstavou kníh.

25.11.2022		Bratislava, čarovná metropola	prezentácia, workshop, pre deti	22	MsK	MsK	Prezentácia knihy Michala Hvoreckého a Simony Čechovej s workshopom.
25.11.2022		V Bricklandii	iné, pre deti	22	MsK	MsK	Hra s legokockami pre žiakov.
26.11.2022		Hotdog a čarovné Vianoce	prezentácia, beseda, pre deti	44	MsK	MsK	Prezentácia novej detskej knihy Kristíny Baluchovej a Hedvigy Gutierrez.
26.11.2022		Jazvečík menom Hotdog	workshop, pre deti	34	MsK	MsK	Workshop ku knihe Hotdog a čarovné Vianoce.
26.11.2022		Hráme sa s Bricklandiou	prezentácia, pre deti	43	MsK	MsK	Prehliadka výstavy a hra s legokockami.
28.11.2022	16.01.2022	Pohádky vánočního zvonku	výstava, pre deti	320 (k 31.12. 2022)	MsK	MsK	Výstava ilustrácií Dávida Ursinyho.
28.11.2022		Štoplíkove príhody	divadelné predstavenie, pre deti	78	MsK	MsK	Divadelné predstavenie na motívy knihy Hany Ponickej.
28.11.2022		Príbeh Vianoc	vernisáž, workshop, podpora čitania, pre deti	13	MsK	MsK	Vernisáž výstavy ilustrácií Vladimíra Krála s čítaním a workshopom.
30.11.2022		Knihy v online katalógu	informačná hodina, pre deti	15	MsK	MsK	Informačná hodina pre žiakov II. stupňa ZŠ.
30.11.2022		Komiksový príbeh z Košarísk	prezentácia, workshop, pre deti	15	MsK	MsK	Prezentácia komiksu Dobrodružstvá M.R. Štefánika s workshopom.
30.11.2022		Kolala petřínská	prezentácia, workshop, pre deti	24	MsK	MsK	Prezentácia knihy Jany Šrámkovej s workshopom a prehliadkou výstavy.
30.11.2022		Ako si nájdem knižku?	informačná hodina, pre deti	27	MsK	MsK	Informačná hodina pre žiakov ZŠ.
01.12.2022		Uzdravujme myšku	workshop, pre deti	17	MŠ Krakovany	MsK	Workshop na motívy knihy Zdeňka Milera.
01.12.2022		Vrtilabka, súkromný detektív	prezentácia, workshop, pre deti	9	MsK	MsK	Prezentácia komiksových príbehov Petra Morkesa s workshopom.
02.12.2022		Spoznávame knižnicu	informačná hodina, pre deti	25	MsK	MsK	Informačná hodina pre žiakov ZŠ.
02.12.2022		Dobrodružná cesta na ostrov pokladov	prezentácia, workshop, pre deti	24	MsK	MsK	Prezentácia komiksovej tvorby Juraja Martišku s workshopom.
02.12.2022		Knihy v našej knižnici	informačná hodina, pre deti	24	MsK	MsK	Informačná hodina pre žiakov.
02.12.2022		Tri komiksy v jednej knihe	prezentácia, workshop, pre deti	25	MsK	MsK	Prezentácia komiksovej tvorby Juraja Martišku s workshopom.

02.12.2022		Čítame vianočné rozprávky	beseda, podpora čitania, pre deti	66	MsK	MsK	Významné osobnosti čítali deťom.
02.12.2022		Tajomstvo ríše draka	prezentácia, beseda, pre deti	45	MsK	MsK	Prezentácia knihy Anny Ďarmati a Veroniky Kalužákovej.
02.12.2022		Traja králi z knižného príbehu	prezentácia, pre deti	19	MsK	MsK	Prehliadka výstavy Vladimíra Krála.
02.12.2022		Prípad rozhádzaných opíc	prezentácia, podpora čitania, pre deti	5	MsK	MsK	Tvorivé čítanie z knihy Dany Hlavatej.
03.12.2022		Nesiem vám novinu...	divadelné predstavenie, pre deti	125	MsK	MsK	Vianočná hra.
04.12.2022		O tom, ako mačky cestovali	divadelné predstavenie, pre deti	27	MsK	MsK	Predstavenie na motívy knihy Jaroslavy Blažkovej.
04.12.2022		Vianočné postavičky	workshop, pre deti	10	MsK	MsK	Workshop s Filipom Horníkom.
04.12.2022		Záhada vianočného svetla	workshop, pre deti	14	MsK	MsK	Workshop na motívy knihy Mimi a Líza – Záhada vianočného svetla.
05.12.2022	28.12.2022	Vianoce v knihách	výstava	200	MsK	MsK	Výstava kníh s vianočnou tematikou.
05.12.2022		Tajomstvo stratenej Elisabet	prezentácia, workshop, pre deti	25	MsK	MsK	Prezentácia knihy Josteina Gaardera.
05.12.2022		Nie je anjel ako anjel	prezentácia, pre deti	27	ZŠ sv. Márie Goretti	MsK	Prezentácia knihy Andrey Gregušovej a Kataríny Kosánovej.
05.12.2022		Máš svojho anjela?	workshop, pre deti	27	ZŠ sv. Márie Goretti	MsK	Workshop ku knihe Nie je anjel ako anjel.
06.12.2022		O siedmej ovečke	prezentácia, pre deti	17	MsK	MsK	Prehliadka výstavy Príbeh Vianoc.
06.12.2022		Najhlúpejší čert z pekla	workshop, pre deti	22	MsK	MsK	Workshop na motívy knihy Františka Kožíka.
07.12.2022		Theo a Lily o Vánocích	prezentácia, workshop, pre deti	16	Spojená škola Piešťany	MsK	Prezentácia knihy Theo a Lily na Vianoce s workshopom.
07.12.2022		Chlapček a vianočná šiška	workshop, pre deti	23	MsK	MsK	Workshop na motívy knihy Kataríny Buffovej.
07.12.2022		O prvákoch, ktorí sa v knižkách nestratia	prezentácia, workshop, pre deti	19	MsK	MsK	Prezentácia kníh Michaely Fišarovej s workshopom.
08.12.2022	31.01.2023	Tu a teraz. Súčasný český komiks	výstava	420 (k 31.12. 2022)	MsK	MsK	Výstava desiatich osobností českého komiksu.
08.12.2022		Bude zima, bude mráz	workshop, pre deti	24	MsK	MsK	Workshop na motívy knihy Vianoce Majstra Ladu.

08.12.2022		Rozhovor s Bobom Perneckým	rozhovor, online	23 pozretí (k 31.12. 2022)	online	MsK	Rozhovor s karikaturistom a architektom Bobom Perneckým.
08.12.2022		Vianočné Knihotúlanie	beseda	22	MsK	MsK	Literárna kaviareň so zaujímavými hosťami.
09.12.2022	31.01.2023	Franz Kafka	výstava	70 (k 31.12. 2022)	Gymnázium Pierra de Coubertina	MsK	Výstava ilustrácií Renáty Fučíkovej z knihy Radka Malého.
09.12.2022	31.01.2023	Knižní hrdinovia Štefánik a Beňovský	výstava, pre deti	80 (k 31.12. 2022)	Gymnázium J.B. Magina Vrbové	MsK	Výstava ilustrácií Martina Kellenbergera.
09.12.2022		Stratený anjel	divadelné predstavenie, pre deti	64	MsK	MsK	Divadelné predstavenie na vianočnú tému.
09.12.2022		O Červenáčkovi	tvorivá dielňa, pre deti	12	MsK	MsK	Workshop na motívy komiksov českých tvorcov.
09.12.2022		Bubáci	podpora čítania, pre deti	5	MsK	MsK	Tvorivé čítanie z knihy Terezy Oľhovej.
13.12.2022		Všade majú Vianoce?	workshop, pre deti	24	Spojená škola Piešťany	MsK	Workshop na motívy knihy Theo a Lily na Vianoce.
13.12.2022		V roku, keď sa narodil...	prezentácia, pre deti	3	MsK	MsK	Prehliadka výstavy Príbeh Vianoc.
15.12.2022	31.01.2023	Zátopek: ...když nemůžeš, tak přidej!	výstava	150 (k 31.12. 2022)	Kúpeľný ostrov	MsK	Výstava venovaná Emilovi Zátopkovi.
15.12.2022		Fantazmagorický kamarát	workshop, prezentácia, pre deti	18	Městská knihovna v Praze – pobočka Dejvice	MsK, Městská knihovna v Praze – pobočka Dejvice	Workshop s prezentáciou knihy Alexandry Salmely.
15.12.2022		Rozhovor s Klárou Smolíkovou	rozhovor, online	55	online	MsK	Online rozhovor so spisovateľkou s scenáristkou Klárou Smolíkovou.
16.12.2022		O stratenej rukavičke	prezentácia, workshop, pre deti	5	MsK	MsK	Prezentácia knihy Juraja Kuniaka s workshopom.
19.12.2022		Anjelské príbehy	prezentácia, pre deti	50	MsK	MsK	Prezentácia knihy Nie je anjel ako anjel.
19.12.2022		Tvoríme ako umelci	workshop, pre deti	24	MsK	MsK	Workshop s Bystríkom Vančom.
19.12.2022		Podoby anjela	workshop, pre deti	26	MsK	MsK	Workshop s Katarínou Kosánovou
20.12.2022		Ozdoby za dobré skutky	workshop, pre deti	15	ZŠ Sokolovce	MsK	Workshop na motívy knihy Hotdog a čarovné Vianoce.
20.12.2022		Vianoce v komikse	tvorivá dielňa, pre deti	21	MsK	MsK	Workshop na motívy komiksov.
20.12.2022		Rozhovor so Zuzanou Csontosovou	rozhovor, online	13 pozretí (k 31.12. 2022)	online	MsK	Online rozhovor so spisovateľkou a spoluzakladateľkou Notabene.

23.12.2022		*Nebeská štikútka*	*workshop, pre deti*	*3*	*MsK*	*MsK*	*Workshop na motívy knihy Vianočné mystérium.*
28.12.2022		*Vianoce na celom svete*	*prezentácia, workshop, pre deti*	*14*	*MsK*	*MsK*	*Prezentácia knihy Karoliny Medkovej s workshopom.*
29.12.2022		*Lampášiky na nebi*	*workshop, pre deti*	*11*	*MsK*	*MsK*	*Workshop na motívy tvorby Vladimíra Krála s prehliadkou výstavy Príbeh Vianoc.*

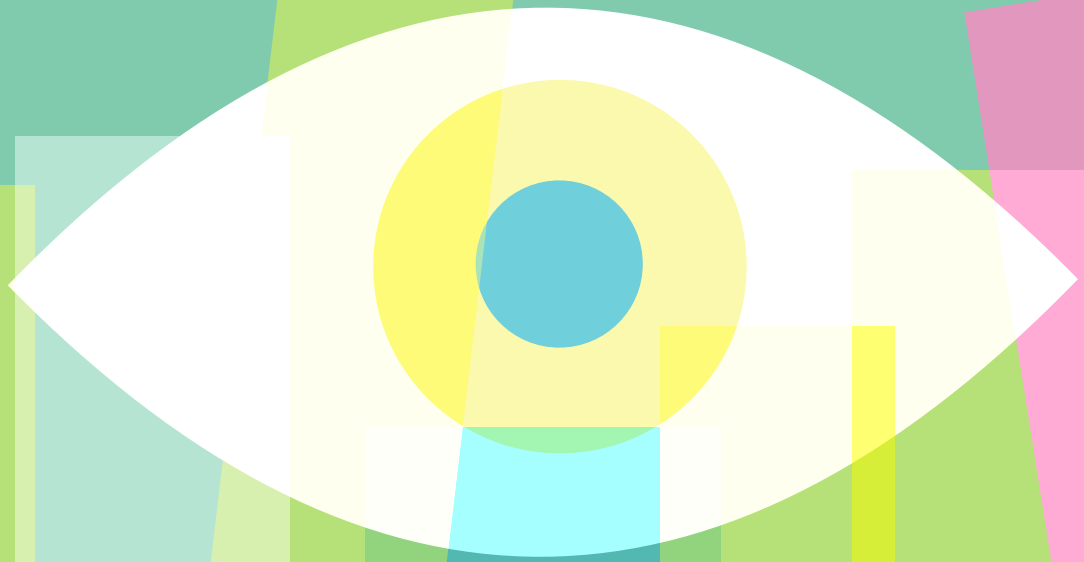

PREHĽAD KULTÚRNYCH A VZDELÁVACÍCH AKTIVÍT PIC ZA ROK 2022

Dátum od	Dátum do	Názov	Typ	Počet účastníkov	Miesto konania	Organizátor	Popis
01.01. 2022	30.06. 2022	História Kolonádového mosta vo virtuálnej realite	prezentácia	34	PIC	PIC	História Kolonádového mosta vo virtuálnej realite.
26.01. 2022		O najkrajší vianočný výklad 2021	súťaž, vyhodnotenie	6	PIC	PIC, MsK	Vyhodnotenie tradičnej súťaže.
30.03. 2022		Japonsko, jedna z najzaujímavejších ostrovných krajín sveta	prezentácia	22	PIC	PIC, MsK	Cestovateľská prezentácia Adriána Drugdu.
13.04. 2022		Vlakom z Charkova do Piešťan	beseda	24	MsK	PIC, MsK	Rozprávanie o úteku z Ukrajiny pred hrôzami vojny.
25.04. 2022		Horúca Afrika a mrazivý Island optikou lekára	prezentácia	28	Ensana Health Spa Hotel Esplanade	PIC, MsK	Cestovateľská prezentácia Jozefa Baňačku.
27.04. 2022		Škótsko - krajina tisícich hradov, drsnej vysočiny a tajomstvom opradených príbehov	prezentácia	18	PIC	PIC	Cestovateľská prezentácia Adriána Drugdu.
04.05. 2022		Madagaskar – Tajomný ostrov v Indickom oceáne	prezentácia	31	PIC	PIC	Cestovateľská prezentácia s Katarínou Líškovou.
01.06. 2022	31.08. 2022	Najkrajšie okno/ balkón v kúpeľnom meste Piešťany 2022	súťaž		PIC	PIC	Tradičná súťaž o najkrajšie okno/balkón v kúpeľnom meste Piešťany v roku 2022.
14.06. 2022		Daliti a kresťanské komunity v Indii	prezentácia	18	PIC	PIC, MsK	O kaste nedotknuteľných a živote kresťanskej menšiny v hinduistickej Indii porozprával vo svojej prezentácii spisovateľ Štefan Patrik Kováč.
22.6. 2022		Lásky slávnych/ Jakub Arbes	prezentácia	22	PIC	PIC	Prednáška českého investigatívneho novinára a spisovateľa Stanislava Motla o Jakubovi Arbesovi.
06.07. 2022		Piešťany v ilustráciách	workshop, pre deti	6	PIC	PIC, MsK	Výtvarný workshop a komentovaná prehliadka výstavy Svetozára Mydla.
07.07. 2022		Zažmúr očká	workshop, pre deti	6	PIC	MsK, PIC	Literárno-výtvarný workshop spojený s prezentáciou tvorby Tomáša Janovica.
12.07. 2022		Kúpele v rozprávkovom meste	workshop, pre deti	2	PIC	PIC, MsK	Výtvarný workshop na motívy historických a turistických zaujímavostí Piešťan.
21.07. 2022		Vymaľuj si kúpeľné mesto	workshop, pre deti	2	PIC	PIC, MsK	Výtvarný workshop na motívy prírodných a turistických zaujímavostí Piešťan.
22.07. 2022	25.07. 2022	Liečivé piešťanské kúpele	výstava	240	PIC	MsK, PIC, Balneologické múzeum Imricha Wintera	Výstava plagátov a zaujímavostí zo zbierok Balneologického múzea
30.07. 2022		Risografiky s príbehom	výstava	166	Kolonádový most	MsK, PIC	Výstava risografík, ktoré ilustrujú zaujímavosti a príbehy regiónov Trnavského kraja.

19.08. 2022		Vymaľuj si piešťanské kúpele	workshop, pre deti	2	PIC	PIC, MsK	Tvorivý workshop o Piešťanoch.
25.08. 2022		Krížom-krážom zaujímavosťami Piešťan	kvíz, pre deti	3	PIC	PIC, MsK	Hravý kvíz zameraný na históriu, verejné priestory, sochy, budovy a architektonické prvky regiónu.
26.08. 2022		Vymaľuj si Kolonádový most	workshop, pre deti	10	PIC	PIC, MsK	Tvorivé aktivity pre deti. Podujatie bolo súčasťou cyklu Túlavá knižnica.
26.08. 2022		Nerozluční kamaráti	workshop, pre deti	4	PIC	PIC	Tvorivý workshop na motívy knihy poľských autorov Przemysława Wechterowicza a Emilie Dzubiak. Podujatie bolo súčasťou cyklu Túlavá knižnica.
30.08. 2022		Zachariáš a studená voda	prezentácia, workshop, pre deti	4	PIC	PIC, MsK	Prezentácia knihy a tvorivý workshop ku knihe českého autora Daniela Rušara.
02.09. 2022	30.09. 2022	História Kolonádového mosta vo virtuálnej realite	prezentácia	5	PIC	PIC	História Kolonádového mosta vo virtuálnej realite.
22.09. 2022		Gruzínsko - divoká kráska pod Kaukazom	prezentácia	43	MsK	MsK, PIC	Cestovateľská prezentácia Ondreja Haládika.
28.09. 2022		Najkrajšie okno / balkón v kúpeľnom meste Piešťany 2022 - vyhodnotenie	súťaž, vyhodnotenie	5	PIC	PIC, MsK	Vyhodnotenie tradičnej súťaže o Najkrajšie okno / balkón v kúpeľnom meste Piešťany.
28.09. 2022		Ľ. Winter a Kolonádový most	prednáška	49	Kolonádový most	Mesto Piešťany, Blaneologické múzeum Imricha WIntera, PIC	Prednáška riaditeľa Balneologického múzea Imricha Wintera PhDr. Vladimíra Krupu. Podujatie bolo organizované v rámci Dní európskeho kultúrneho dedičstva.
11.10. 2022	07.11. 2022	Antigona v grafickom románe	výstava	420	PIC	PIC, MsK	Komiksové spracovanie Sofoklovej antickej tragédie Antigona. V spolupráci s Divadelným ústavom Bratislava.
17.10. 2022	31.12. 2022	História Kolonádového mosta vo virtuálnej realite	prezentácia	1	PIC	PIC	História Kolonádového mosta vo virtuálnej realite.
19.10. 2022		Smutek Hugo Haase	prednáška	20	MsK	PIC, MsK	Prednáška českého investigatívneho novinára a spisovateľa Stanislava Motla. V spolupráci s Českým spolkom v Trnavskom regióne - miestny klubom Piešťany.
24.10. 2022		Madeira - dobrodružný trek po ostrove večnej jari	prezentácia	71	MsK	PIC, MsK	Cestovateľská prezentácia Ondreja Haládika, amatérskeho cestovateľa.
9.11. 2022		Pavel Kosatík / Slovensko - 30 let poté	prezentácia, beseda	20	PIC	MsK, PIC, České centrum Bratislava	Prezentačné turné knižnej novinky Pavla Kosatíka, českého novinára a spisovateľa.
10.11. 2022		Island - krajina ohňa a ľadu mojimi očami	prezentácia	69	MsK	MsK, PIC, PIWC	Cestovateľská prezentácia Vilmy Babicovej.
15.11. 2022	30.12. 2022	Ľudia a príroda – fotoimpresie očami lekára	výstava	300	MsK	MsK, PIC	Výstava fotografií Jozefa Beňačku.
15.11. 2022 17.00 h		Ľudia a príroda – fotoimpresie očami lekára	vernisáž	74	MsK	MsK	Vernisáž výstavy fotografií Jozefa Beňačku.

24.11. 2022		*Stopom kade-tade*	*prezentácia*	*25*	*MsK*	*MsK, PIC*	*Cestovateľská prezentácia Michala Haládika*
29.11. 2022		*SwaZar*	*bazár*	*40*	*Hendi centrum*	*Hendi centrum, PIC*	*Charitatívny predvianočný bazár s programom.*
01.12. 2022	*31.12. 2022*	*O najkrajší vianočný výklad 2022*	*súťaž*		*Piešťany*	*PIC, MsK*	*Tradičná súťaž o najkrajší vianočný výklad.*
05.12. 2022		*Vianočné inšpirácie*	*vernisáž*	*58*	*PIC*	*PIC*	*Vernisáž výstavy Vianočné inšpirácie.*
06.12. 2022	*9.12. 2022*	*Vianočné inšpirácie*	*výstava*	*248*	*PIC*	*PIC*	*Výstava diel členiek Patchwork klubu Piešťany, doplnená keramikou z ateliéru Jana Bayer.*
07.12. 2022	*9.12. 2022*	*Vianoce v knižnici*	*bazár*	*210*	*MsK*	*PIC, MsK*	*Vianočný knižný bazár a všeličo iné.*
13.12. 2022		*Horúce noci pod polárnou oblohou*	*prezentácia*	*23*	*MsK*	*MsK, PIC*	*Cestovateľská prezentácia Jozefa Beňačku.*
15.12. 2022	*31.01. 2023*	*40 rokov L+S*	*výstava*	*179 (k 31.12.2022)*	*PIC*	*MsK, PIC*	*Výstava venovaná tvorbe vedúcich osobností divadla, Milana Lasicu a Júliusa Satinského.*
19.12. 2022		*Život na plný plyv*	*prezentácia*	*53*	*MsK*	*PIC, MsK*	*Prezentácia knihy o Petrovi Balážovi, jednom z najúspešnejších pretekárov československej motocyklovej histórie.*